

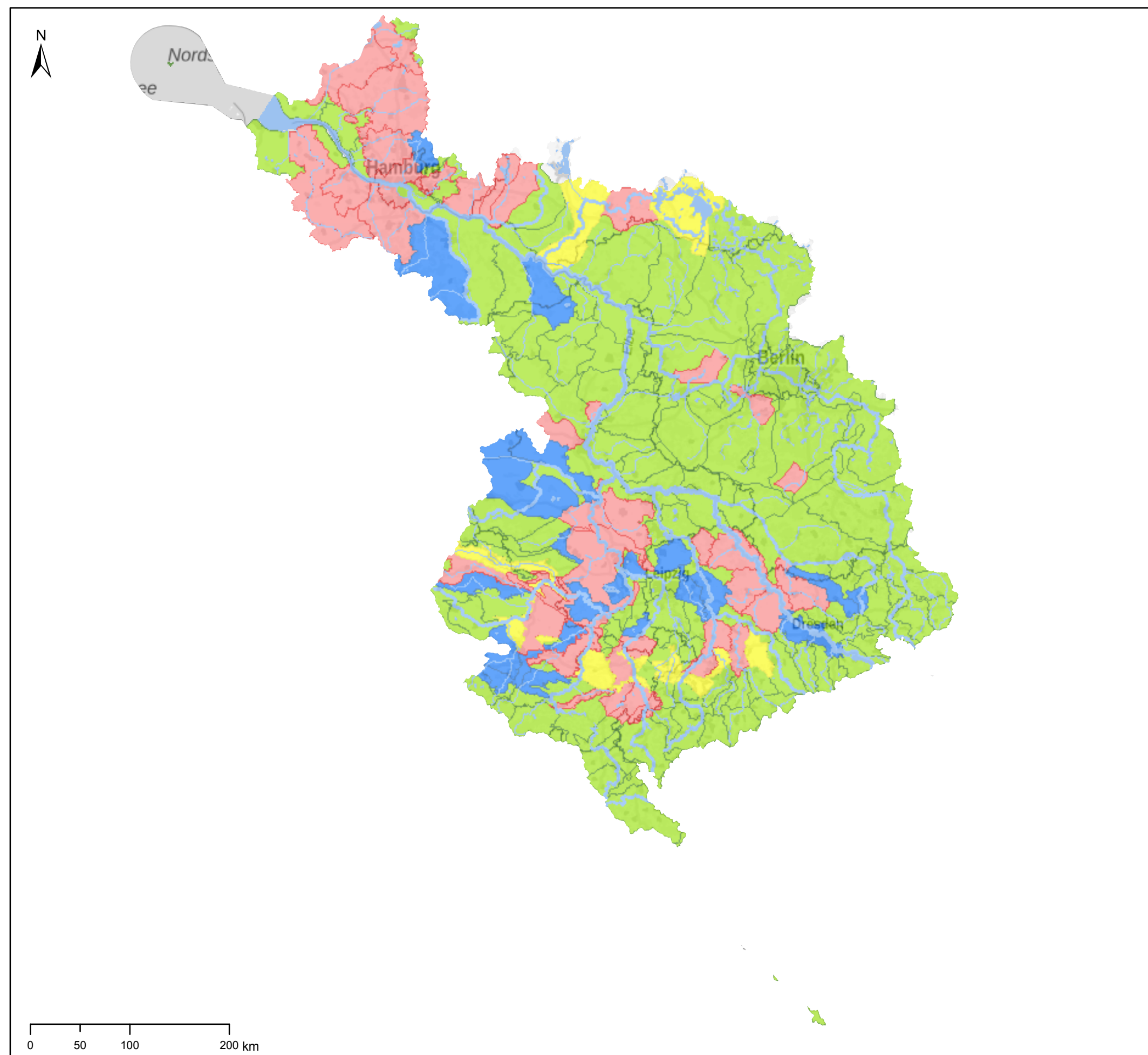

FGG Elbe - Karte 13.2: Chemischer Zustand der Grundwasserkörper in Hauptgrundwasserleitern hinsichtlich Nitrat - Vergleich der Ergebnisse für den 2. und 3. Bewirtschaftungszeitraum



- Grundwasserkörper (-gruppen) in Hauptgrundwasserleitern**
- 2015 gut, 2021 gut
 - 2015 schlecht, 2021 gut
 - 2015 gut, 2021 schlecht
 - 2015 schlecht, 2021 schlecht

 **Bewirtschaftungsplan der FGG Elbe zur Umsetzung der Wasserrahmenrichtlinie**

Quelle: WasserBLiCK/Bundesanstalt für Gewässerkunde 18.10.2021
Fachdaten: Zuständige Behörden FGG Elbe
Background Data: © GeoBasis-DE / BKG 2021