

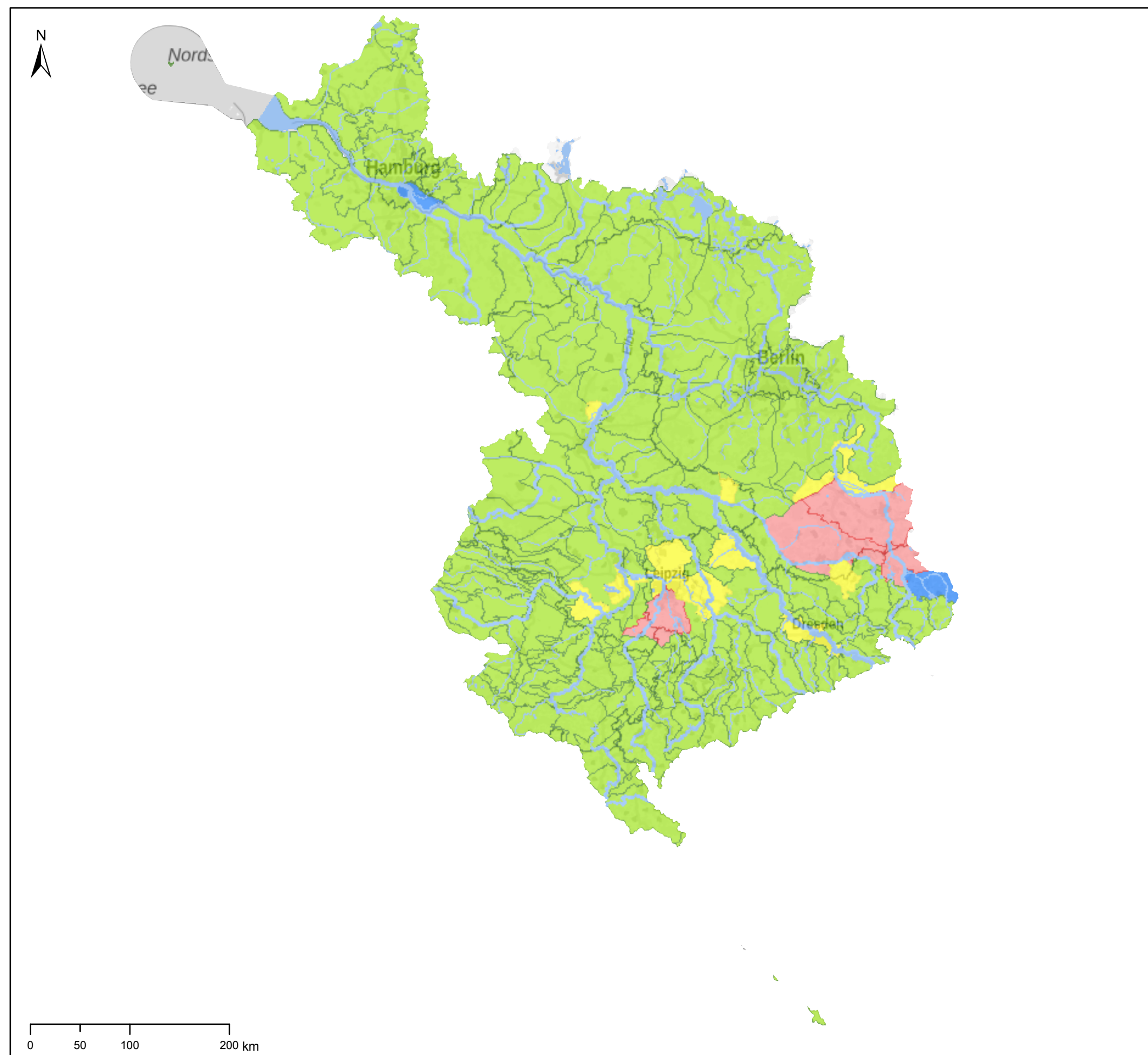

FGG Elbe - Karte 13.3: Mengenmäßiger Zustand der Grundwasserkörper in Hauptgrundwasserleitern - Vergleich der Ergebnisse für den 2. und 3. Bewirtschaftungszeitraum



Grundwasserkörper (-gruppen) in Hauptgrundwasserleitern

- 2015 gut, 2021 gut
- 2015 schlecht, 2021 gut
- 2015 gut, 2021 schlecht
- 2015 schlecht, 2021 schlecht

 **Bewirtschaftungsplan der FGG Elbe zur Umsetzung der Wasserrahmenrichtlinie**

Quelle: WasserBLiCK/Bundesanstalt für Gewässerkunde 18.10.2021
Fachdaten: Zuständige Behörden FGG Elbe
Background Data: © GeoBasis-DE / BKG 2021