AKTION FLUSS
Thüringer Gewässer gemeinsam entwickeln

Freistaat Thüringen
Ministerium für Umwelt, Energie und Naturschutz

Thüringer Hochwasserinformationstag im GUV Gera/ Gramme

Thüringer Landesprogramm Hochwasserschutz 2022 - 2027

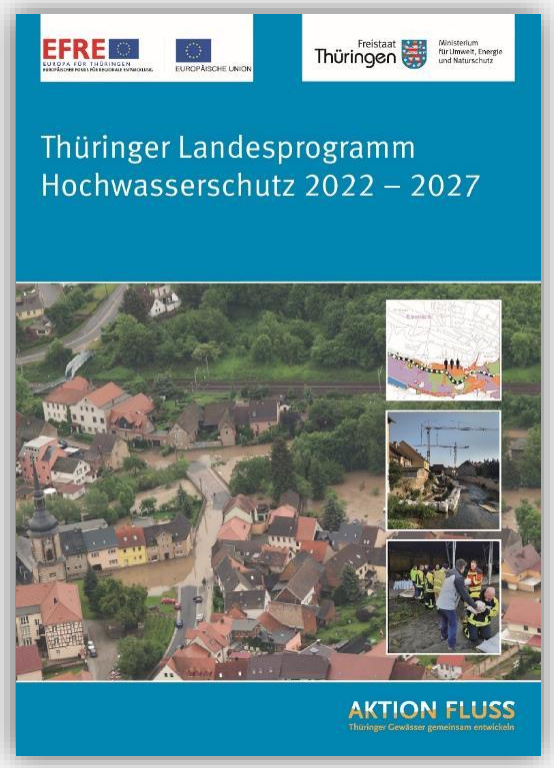

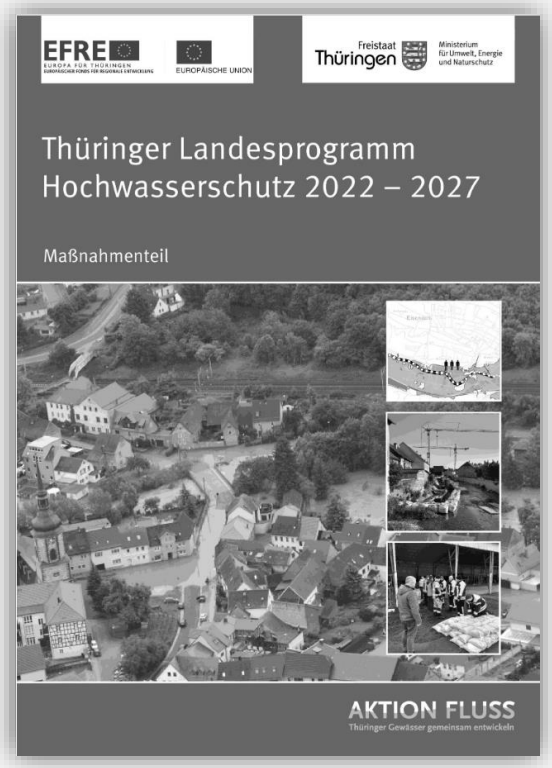

AKTION FLUSS

Thüringer Gewässer gemeinsam entwickeln

Freistaat Thüringen
Ministerium für Umwelt, Energie und Naturschutz

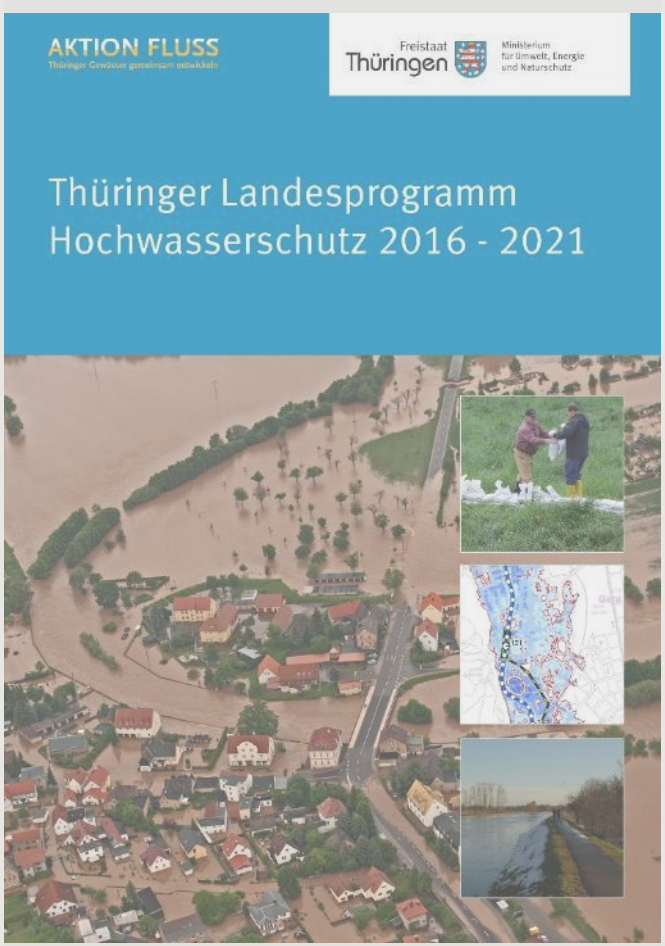

Fortschreibung

www.aktion-fluss.de

→ Hochwasserschutz

→ Landesprogramm

Was haben wir in den letzten Jahren in der Hochwasservorsorge erreicht?

- ☑ Gesamtinvestitionen seit 2016: ca. **200 Mio. Euro,** zur Umsetzung von Projekten des Landes und der Kommunen
- ☑ **Förderung** von 48 baulichen Vorhaben der Gemeinden
- ☑ Novellierung **Thüringer Wassergesetz**
- ☑ Über **460 Einsatzkräfte und Fachberater Hochwasserschutz** geschult
- ☑ Mit **340.000 Euro Fördermitteln** die Erstausstattung der kommunalen Gefahrenabwehr unterstützt

Nördliche Geraaue bei Walschleben

Maßnahmenplanung an Risikogewässern

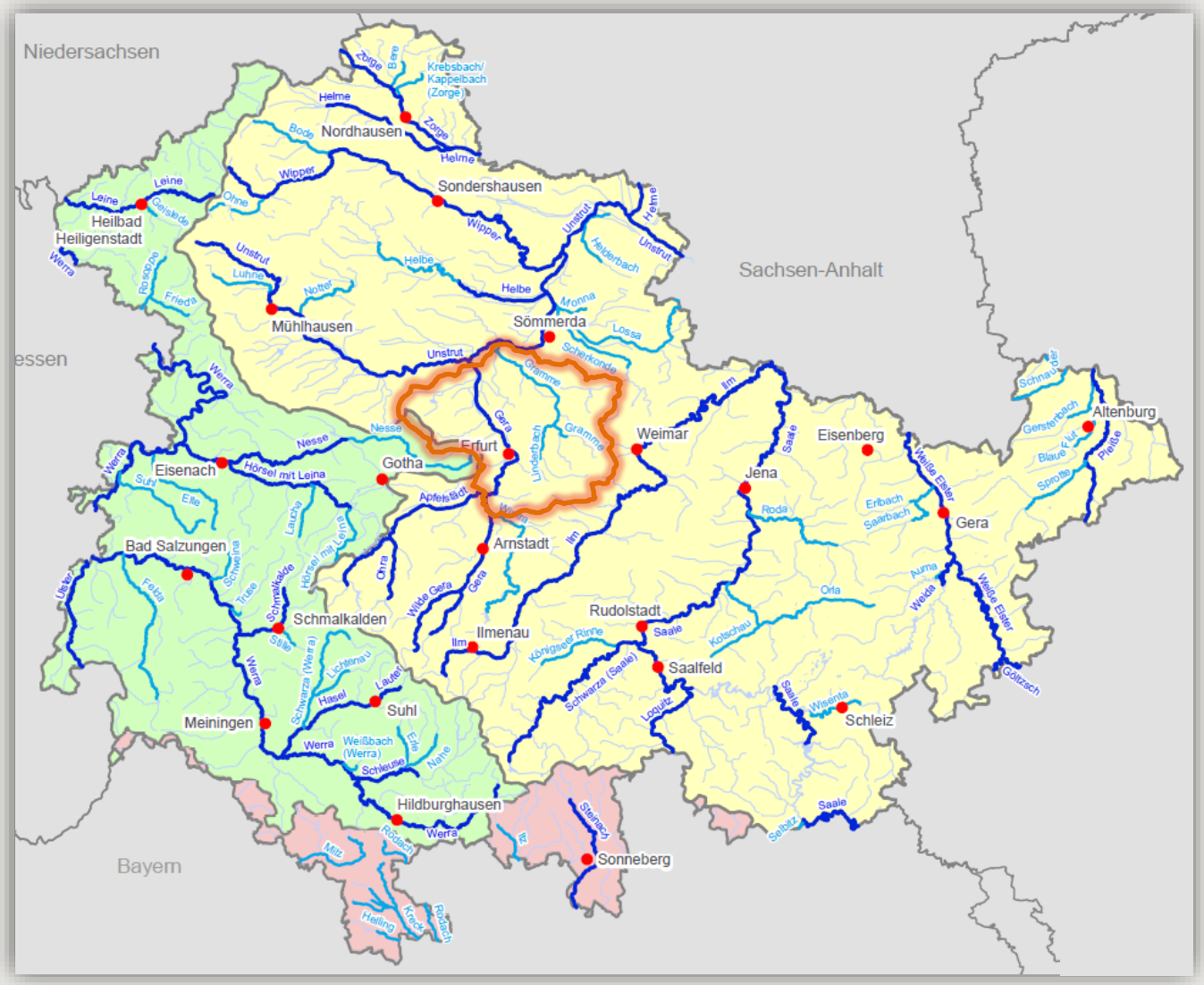

Was sind unsere Schwerpunkte im neuen Landesprogramm?

Flächen- und Bauvorsorge

600 km
Gewässer sollen zur Verminderung neuer Risiken als **Überschwemmungsgebiete** ausgewiesen werden

Stand: 12/2021

Ausweisung der Überschwemmungsgebiete

- Sicherung durch Rechtsverordnung
- Sicherung nach früherem Recht
- Vorläufige Sicherung

Was sind unsere Schwerpunkte im neuen Landesprogramm?

Natürlicher Wasserrückhalt

Deichrückverlegung Walschleben (Gera)

1.600 Hektar
Fläche sollen durch Deichrückverlegungen als zusätzlicher **Überflutungsraum** gewonnen werden

Entschädigungsregelung für Bewirtschafter nach Hochwasserereignissen in den ersten 25 Jahren

1 Jahr danach

Was sind unsere Schwerpunkte im neuen Landesprogramm?

Technischer Hochwasserschutz

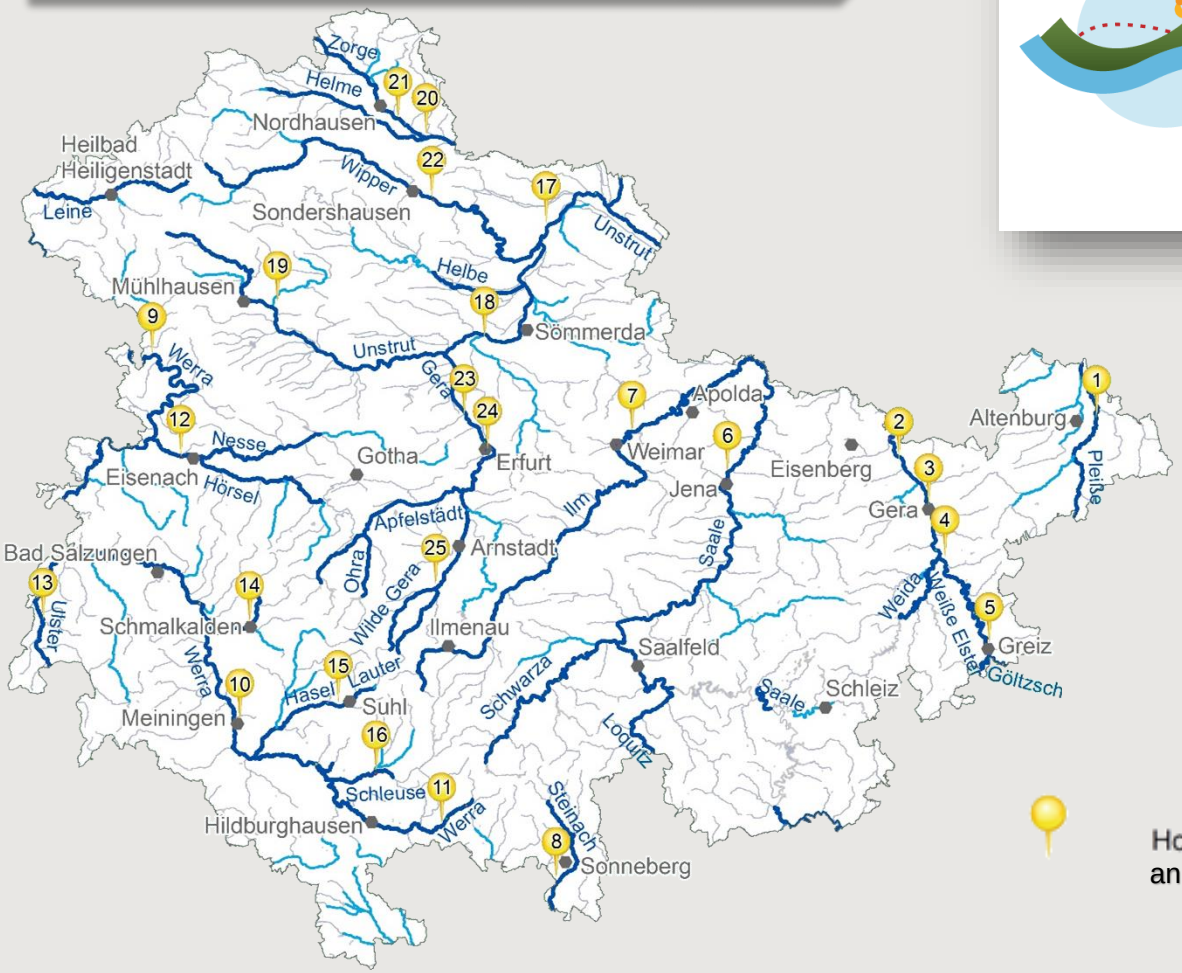

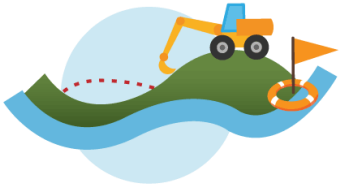

65 km
Hochwasserschutzanlagen
des Landes werden zur Verbesserung des Hochwasserschutzes baulich verändert

Hochwasserschutzprojekt in Bearbeitung
an Gewässern erster Ordnung

Was sind unsere Schwerpunkte im neuen Landesprogramm?

Technischer Hochwasserschutz

Hochwasserschutzanlage in Harras (Werra)

80.000 Thüringer*innen werden von zusätzlichem Hochwasserschutz profitieren

Umfangreiche Unterstützung der Kommunen mit **Fördermitteln**

Was sind unsere Schwerpunkte im neuen Landesprogramm?

Gefahrenabwehr und Katastrophenschutz

Aufbau eines Thüringer **Hochwasserschulungszentrums** an der TLFKS mit Übungsdeich

Förderung der Erstausstattung der gemeindlichen Hochwasserabwehr

Was sind unsere Schwerpunkte im neuen Landesprogramm?

Informations- und Verhaltensvorsorge
Risikovorsorge

Optimierung und Neugestaltung des Internetauftritts der **Hochwassernachrichtenzentrale**

Weitere Verbesserung der **Hochwasserprognosen**

Was sind unsere Schwerpunkte im neuen Landesprogramm?

Starkregen-/Sturzflutvorsorge

Wutha-Farnroda OT Mosbach (Juni 2021)

Mehr als 15 Mio. Euro
sollen in die **Starkregenvorsorge**
investiert werden

45 Maßnahmen zur Unterstützung der kommunalen **Starkregenvorsorge**

Was sind unsere Schwerpunkte im neuen Landesprogramm?

Starkregen-/Sturzflutvorsorge

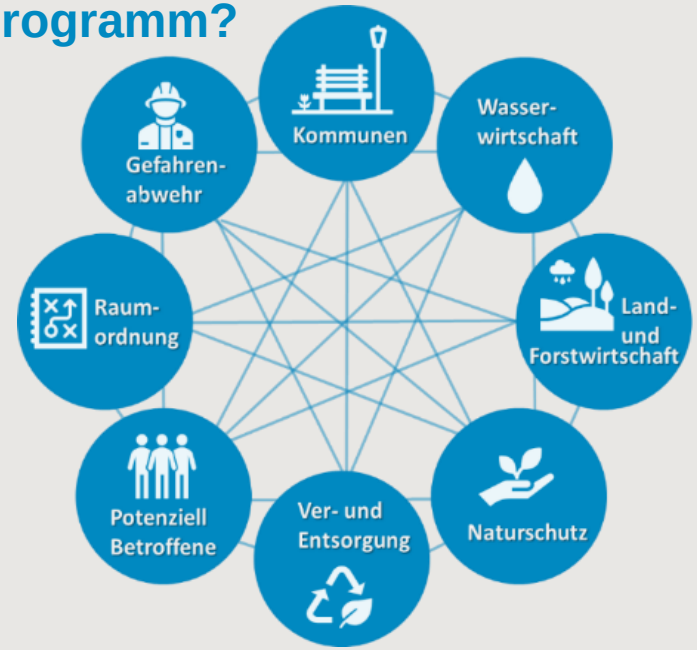

Auszug:

- Veröffentlichung einer **Starkregenhinweiskarte**

  in Zusammenarbeit mit dem BKG + Veröffentlichung Leitfäden
- **Förderung kommunaler Anpassungskonzepte**
- **Überprüfung Meldewege** mit TMIK
- **Erweiterung Schulungsangebot** um Themen Bereich Starkregenvorsorge
- **Unterstützung** der betroffenen Kommunen **durch die GUV**
- **Evaluation** erforderlicher **Wegebaumaßnahme**n (Wald) insbesondere in Einmündungsbereichen Waldweg/öffentl. Straße

Thüringer Landesprogramm Hochwasserschutz 2022-2027

Freistaat Thüringen
Ministerium für Umwelt, Energie und Naturschutz

900 Projekte

zur Verbesserung des Hochwasserschutzes

600 km

Gewässer sollen zur Verminderung neuer Risiken als **Überschwemmungsgebiete ausgewiesen werden**

80.000

Thüringer*innen werden von zusätzlichem Hochwasserschutz profitieren

65 km

Hochwasserschutzanlagen des Landes werden zur Verbesserung des Hochwasserschutzes baulich verändert

Mehr als 15 Mio. Euro

sollen in die **Starkregenvorsorge** investiert werden

1.600 Hektar

Fläche sollen durch Deichrückverlegungen als zusätzlicher **Überflutungsraum** gewonnen werden

www.aktion-fluss.de
→ Hochwasserschutz
→ Landesprogramm