Herzlich Willkommen zum Hochwasserinformationstag am 15.11.2023 im Stadttheater Hildburghausen.

guv steinach-itz

Gewässerunterhaltungsverband Obere Werra/Schleuse

Durch den folgenden Fachvortrag begleiten Sie

Frau Holland-Moritz
(Geschäftsführerin)

Herr Rottenbach
(Verbandsingenieur)

Themen:

1. Risikogewässer im GUV OWS
2. Pflichtaufgaben der GU
3. Investiver Hochwasserschutz

1. Risikogewässer im Verbandsgebiet des GUV OWS

Einzugsgebiet Weser

1. Werra (I. Ordnung)
2. Schleuse (I. Ordnung)
3. Erle
4. Nahe
5. Weißbach

Einzugsgebiet Rhein

6. Helling
7. Kreck
8. Milz
9. Rodach

2. Pflichtaufgaben der Gewässerunterhaltung

Erhalt und Sicherung ordnungsgemäßer Wasserabfluss der Gewässer

Erhalt und Entwicklung der ökologischen Funktionsfähigkeit der Gewässer

Unterhaltung von HWS- Anlagen an Gewässern II. Ordnung, die der Allgemeinheit dienen

Hochwasserschutz durch Gewässerunterhaltung

als Pflichtaufgabe

Erhalt und Sicherung ordnungs-gemäßer Wasserabfluss durch:

Kontrolle und Beobachtung

Beseitigung von Abflusshindernissen

Mahd von Abflussprofilen in den Ortslagen

Sohlräumung zur Erhaltung/ Herstellung von Abflussprofilen

Beräumung und Unterhaltung von Sedimentfängen und Treibholzrechen

Hochwasserschutz durch Gewässerunterhaltung

als Pflichtaufgabe

Unterhaltung von Hochwasser-schutzanlagen die der Allgemein-heit dienen

Kontrolle und Beobachtung

Beseitigung von Abflusshindernissen und Verklausungen

Freihalten von Aus- und Einleitstellen durch Mahd und Beräumung

Unterhaltungsarbeiten an den Anlagen

Hochwasserschutzanlagen an Gewässern II. Ordnung im Verbandsgebiet des GUV OWS

1. Teichwiesen bei Steinfeld
2. Nadelwehr Schleusingen
3. Flutmulde Hellingen
4. Hochwasserentlastung St. Kilian

Aufgaben des GUV während des Hochwassers

Kontrolle und Beobachtung

Mitwirkung im Krisenstab Katastrophenschutz

gezielte Unterstützung bei der Katastrophenbewältigung

Der GUV ersetzt keine Wasser-/ Feuerwehr!
Es gibt keinen Bereitschaftsdienst beim GUV!
Die Regelung und Bedienung von Steuer- und Wehranlagen verbleit bei der zuständigen Gemeinde!

Aufgaben des GUV nach dem Hochwasser

Kontrolle und Beobachtung der Abflussprofile

Auswertung und Dokumentation des Hochwasserereignisses

Beseitigung von Verklausungen und Ablagerungen aus dem Gewässerprofil zur Wiederherstellung des ordnungsgemäßen Abflusses

Kontrolle und Wartung von Hochwasserschutzanlagen

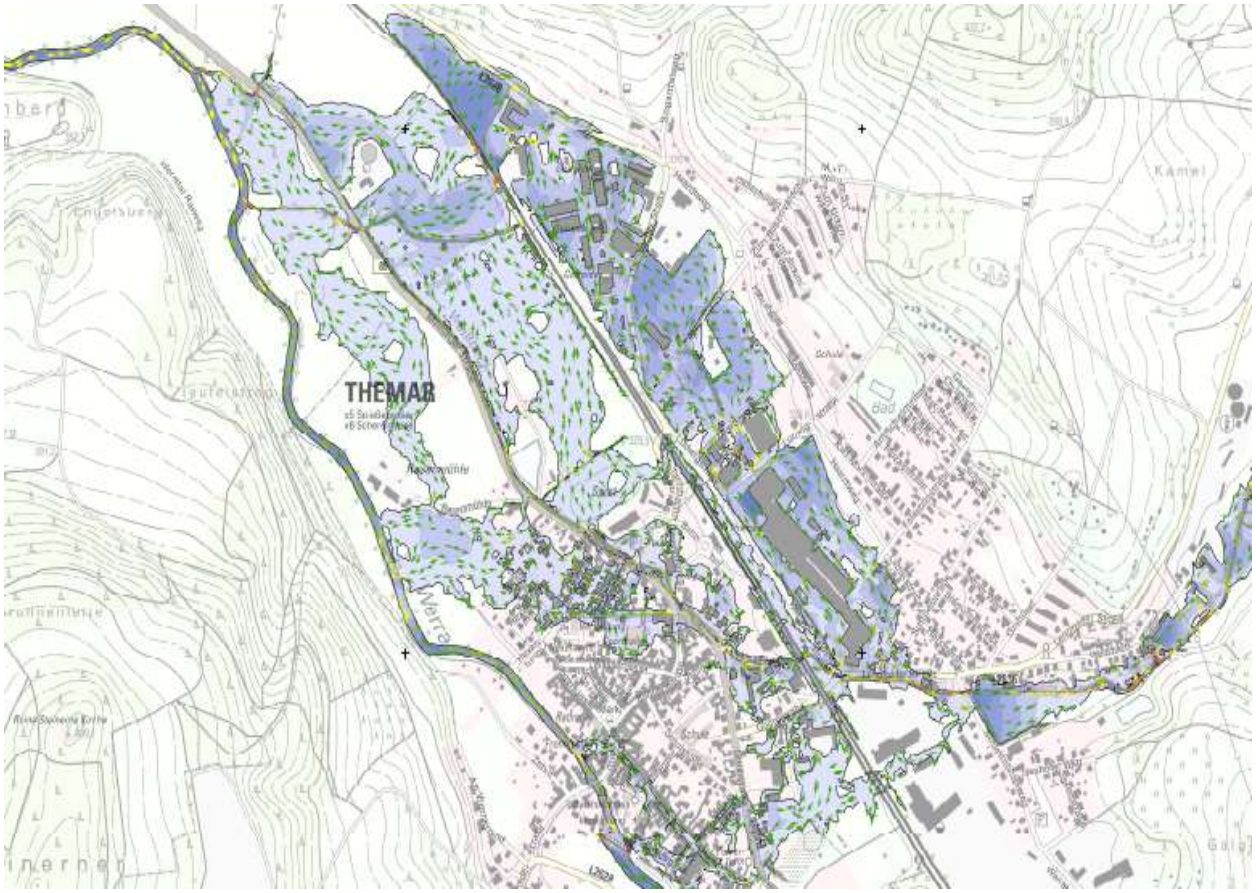

3. Investiver Hochwasserschutz

(Beschluss des Verbandes)

Umsetzung Landesprogramm Hochwasserschutz für Mitglieder

Finanzierung gemäß Förderrichtlinie mit 10 % Förderbonus

Vorhaben aus Landesprogramm mit bis zu 70 % Fördersatz

andere Vorhaben mit bis zu 55 % Fördersatz

Aufwand des GUV von Mitgliedern erstattet

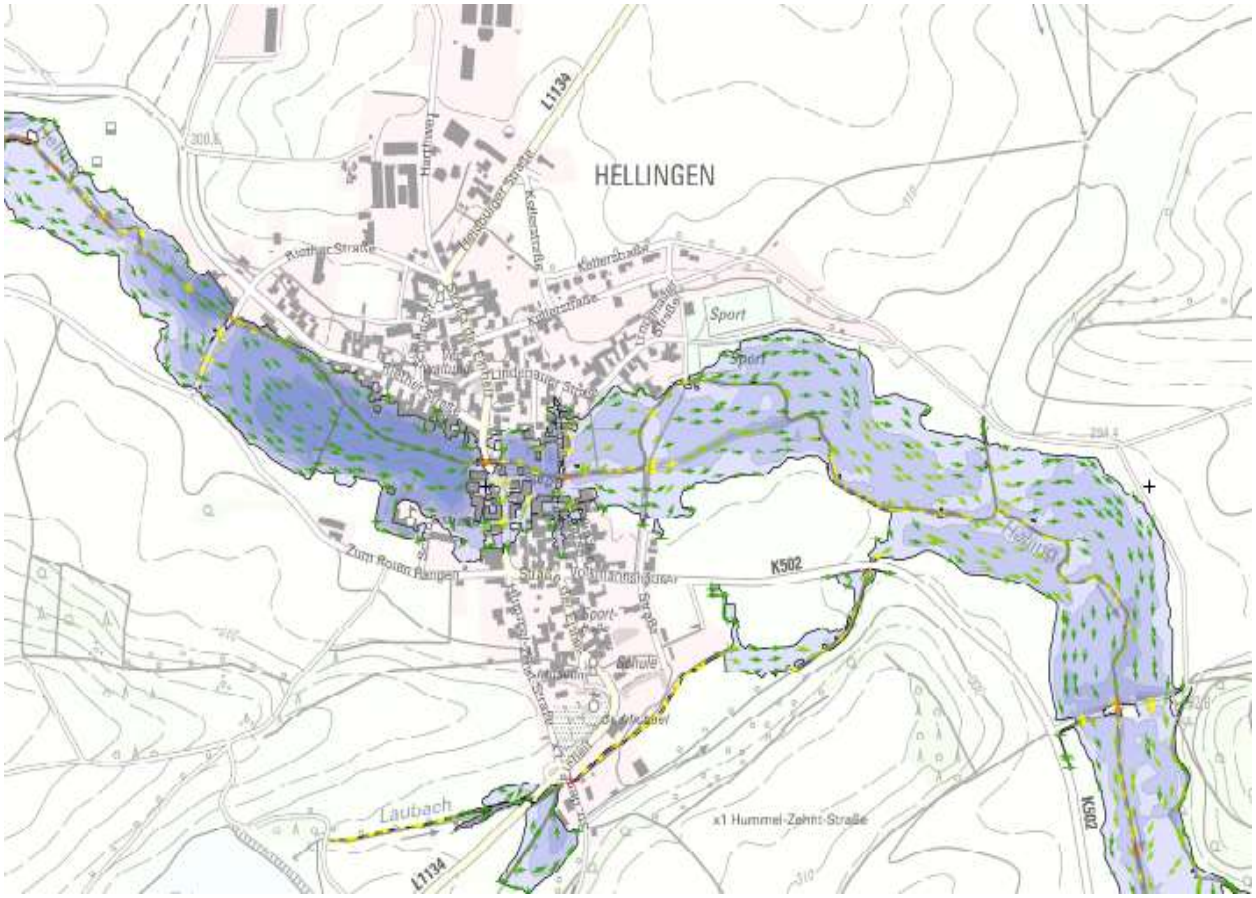

Mitwirkung/ Koordination bei der Erstellung von Hochwasserschutzkonzepten

iHWSK Nahe (2018/ 2023)

iHWSK Erle (2022/23)

iHWSK Weißbach (2023)

iHWSK Rodach (2023)

iHWSK Helling (2023)

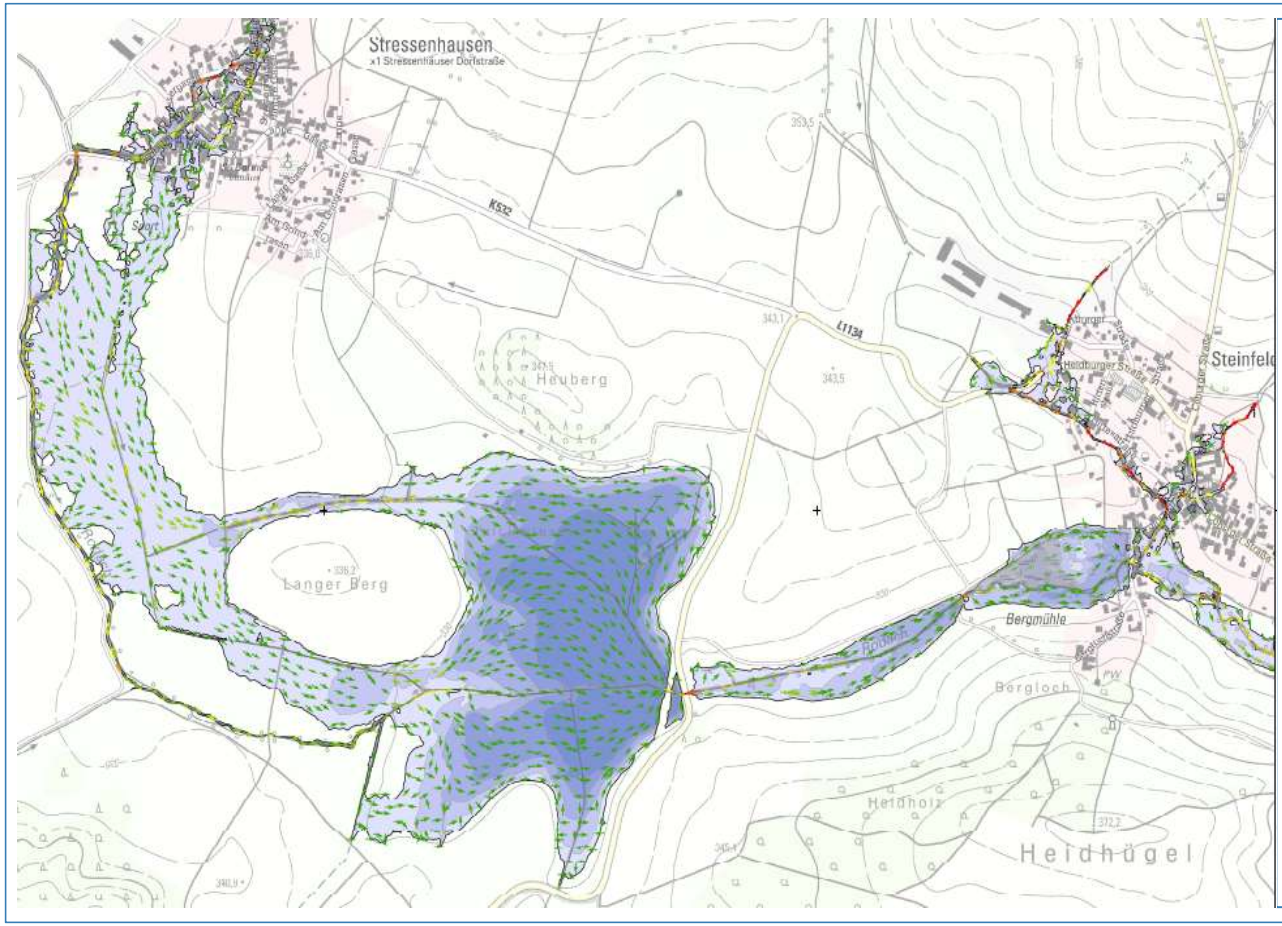

Finanzierung der Erstellung von Hochwasserschutzkonzepten

Beispiel iHWSK Rodach

Planungskosten	97.700 EUR
Fördersatz 70 %	68.390 EUR
Fördersatz 80 %	78.160 EUR
Differenz	9.770 EUR
Aufwendungen GUV	6.600 EUR

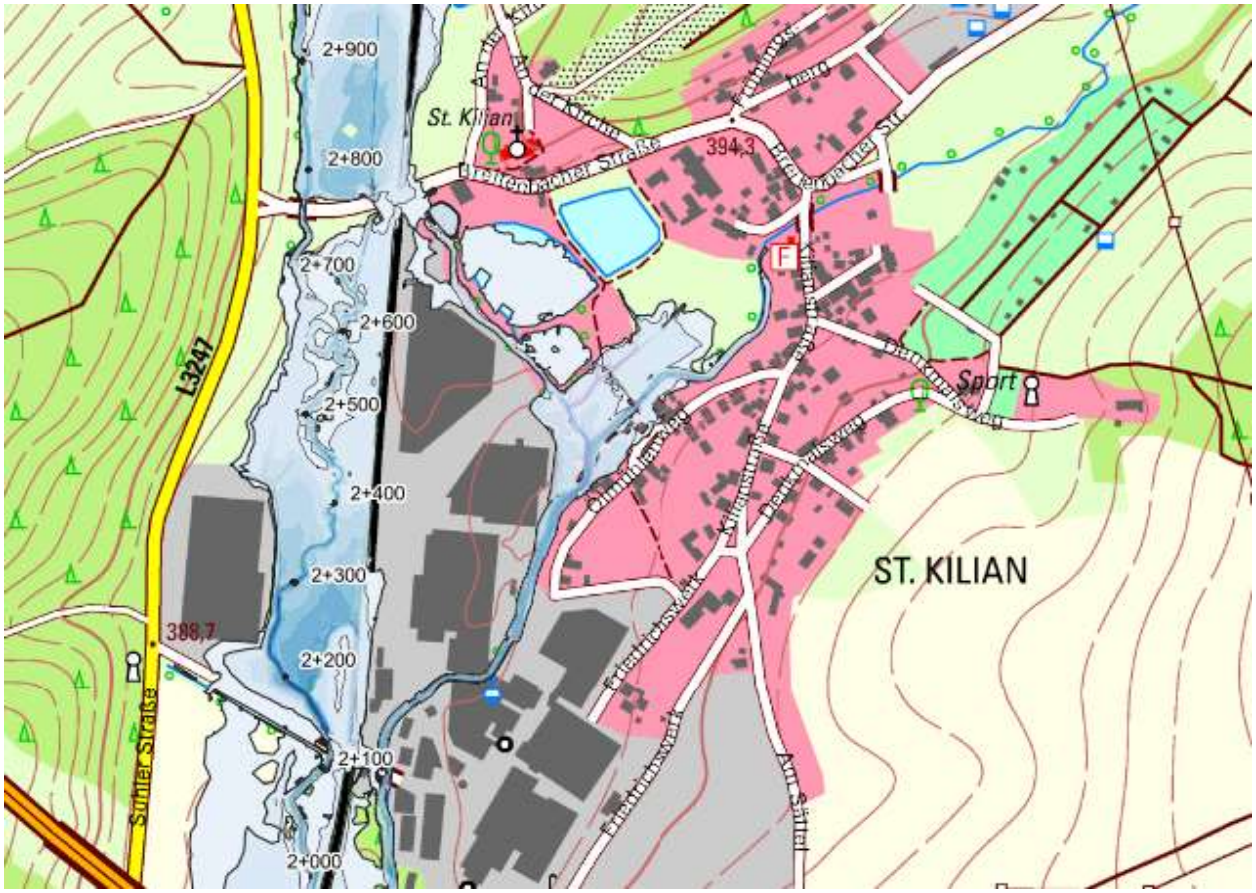

Erfahrungsbericht zu Hochwasserschutzkonzepten

Hochwasserschutz geht ALLE an

Zusammenarbeit aller Betroffenen

Beachtung durch alle Beteiligte

Sensibilisierung Gewässeranlieger

Berücksichtigung bei Planungen

Aufmerksamkeit der Bevölkerung

Fortschreibung/Auswertung

Vielen Dank für Ihre
Aufmerksamkeit!