Welche Maßnahmen der Gemeinden sind im Verbandsgebiet enthalten?

Übersicht der Maßnahmenbereiche des Landesprogramms Hochwasserschutz

→ Integrale Hochwasserschutzkonzepte

→ Flächenvorsorge

→ Bauvorsorge

→ Natürlicher Wasserrückhalt

→ Technischer Hochwasserschutz

→ Informations- und Verhaltensvorsorge

→ Risikovorsorge

→ Gefahrenabwehr und Katastrophenschutz

→ Regeneration

HWS-Maßnahmen der Gemeinden im Verbandsgebiet des GUV Gera/Gramme

Insgesamt Umsetzung von **63 Maßnahmen** durch die Mitgliedsgemeinden im Verbandsgebiet.

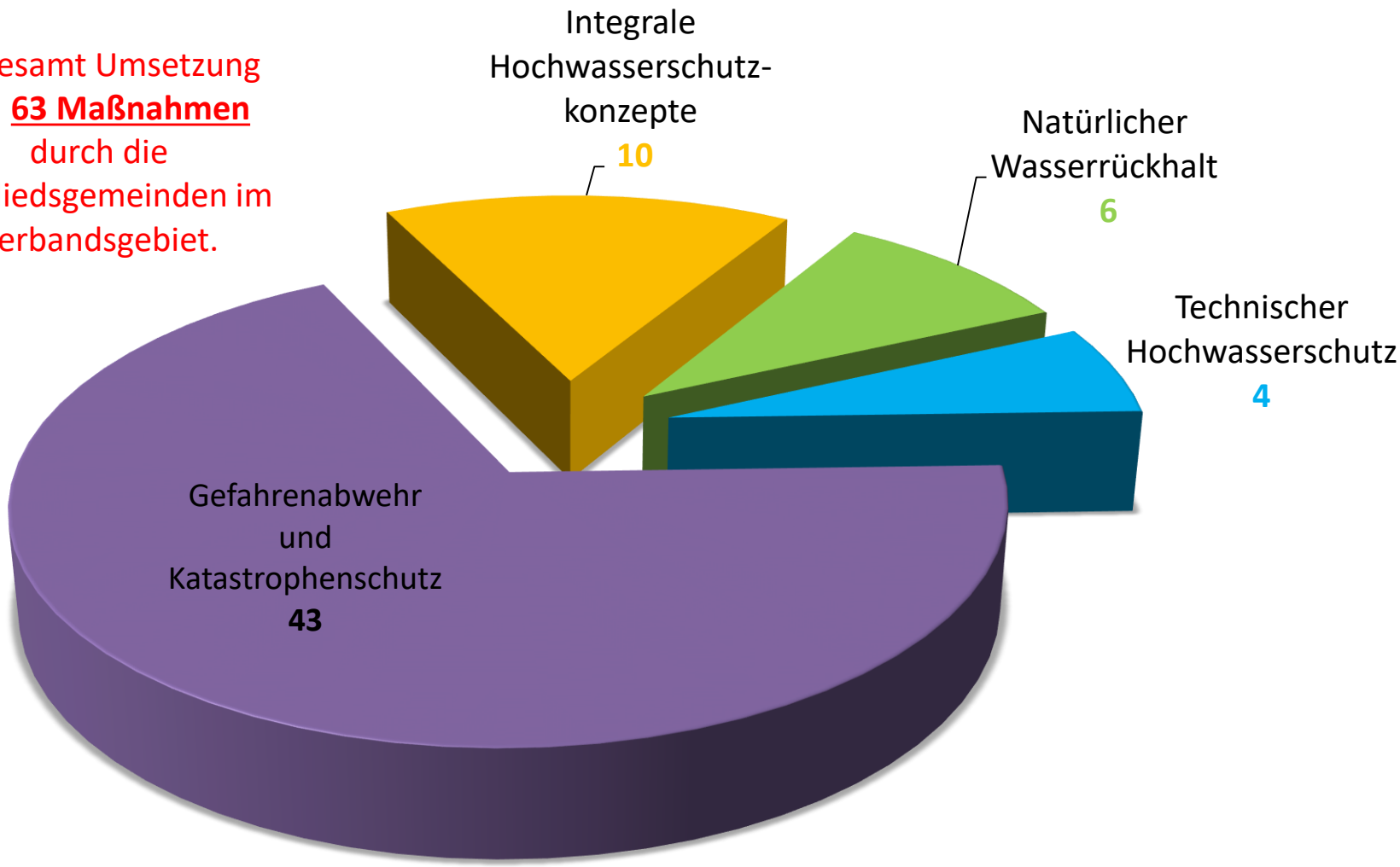

1) Integrale Hochwasserschutzkonzepte

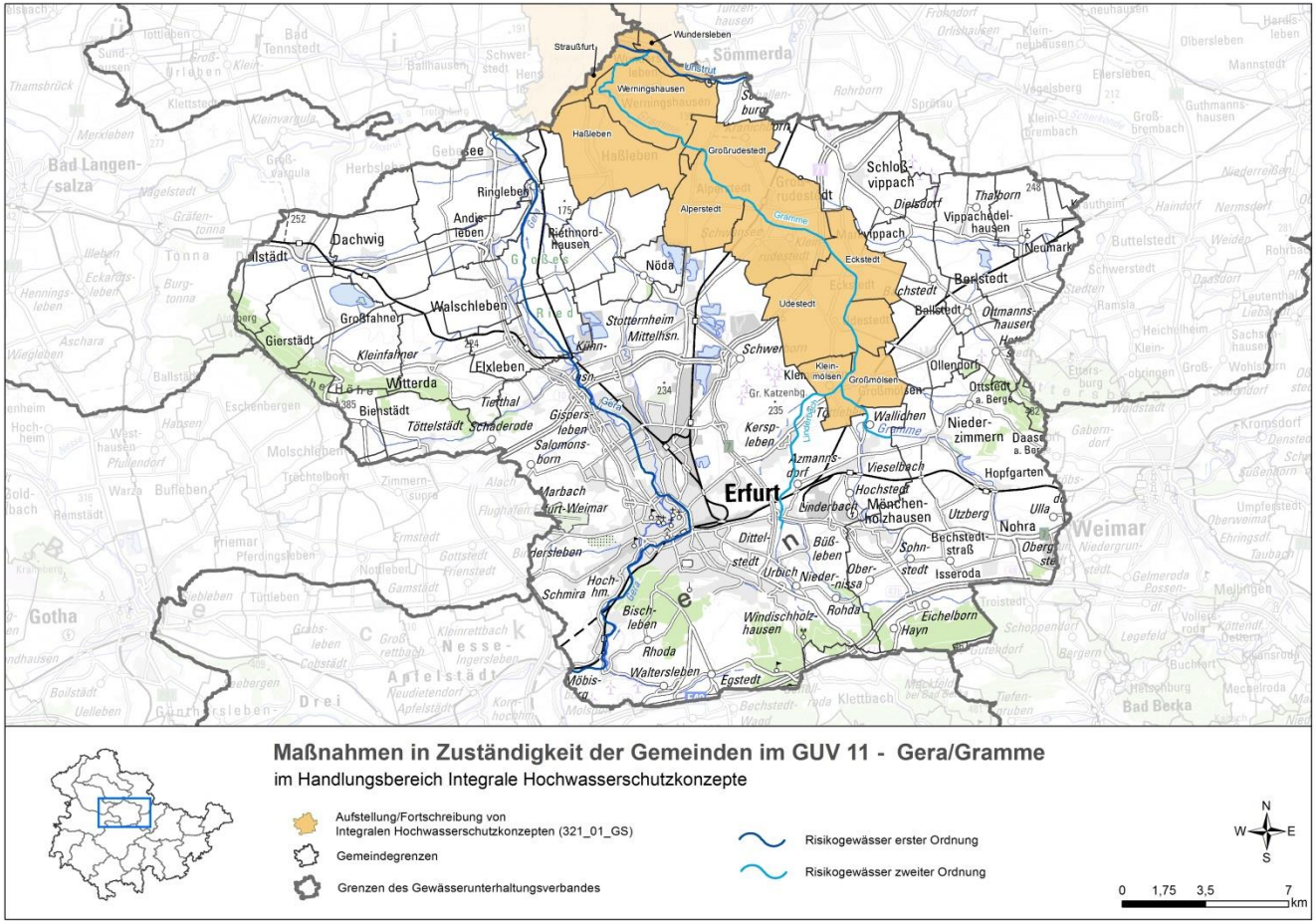

Quelle: LP HWS 2022-2027 vom November 2022, TMUEN

2) Natürlicher Wasserrückhalt

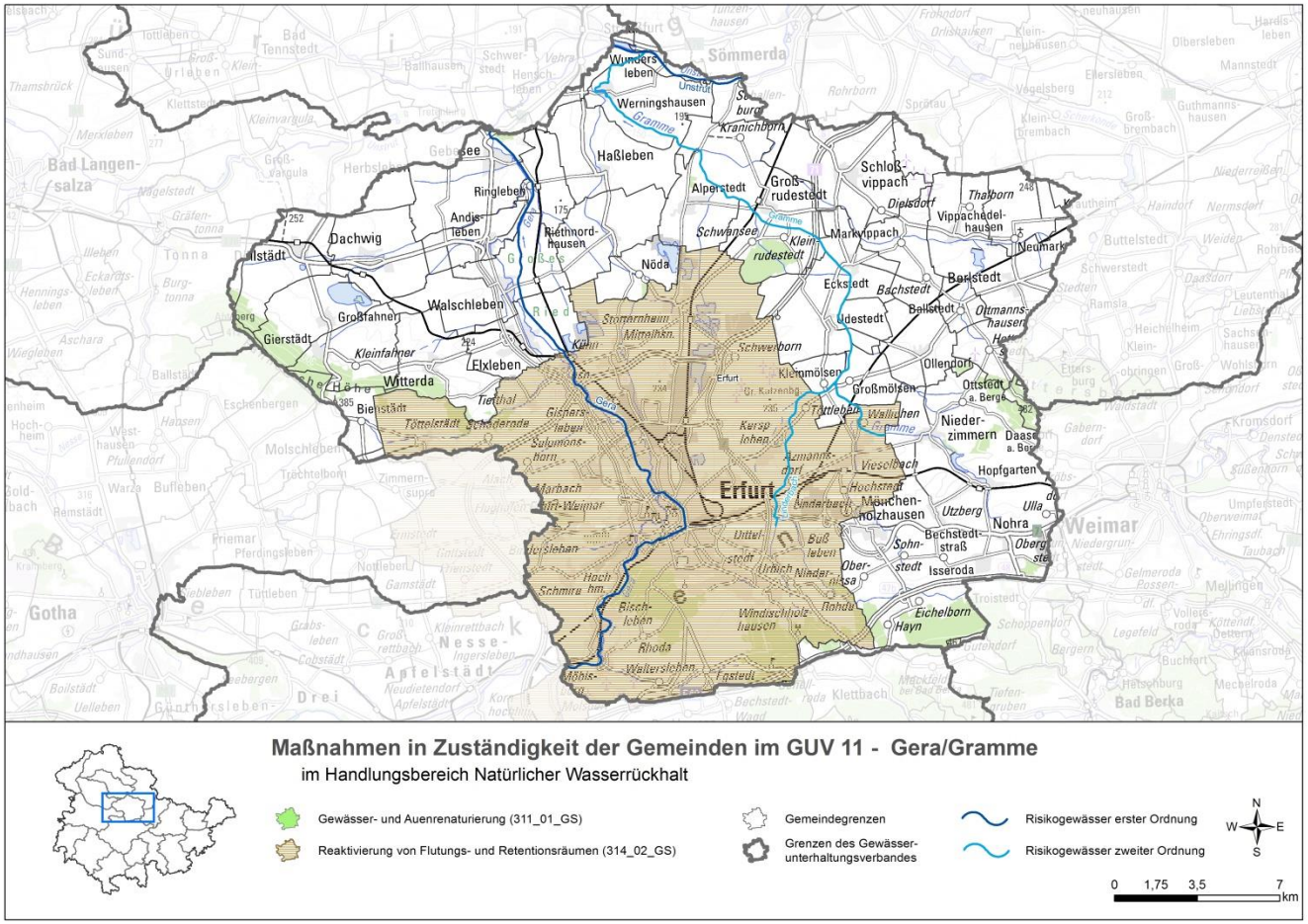

Mittels der Durchführung von dezentralen Maßnahmen kann eine Verbesserung des natürlichen Wasserrückhalts erzielt und die Kosten im technischen Hochwasserschutz reduziert werden.

- dazu zählen Maßnahmen der Gewässer- und Auenrevitalisierung
- Reaktivierung von Flutungs- und Retensionsräumen

Maßnahmen in:

→ Kerspleben

→ Töttleben

→ Azmannsdorf

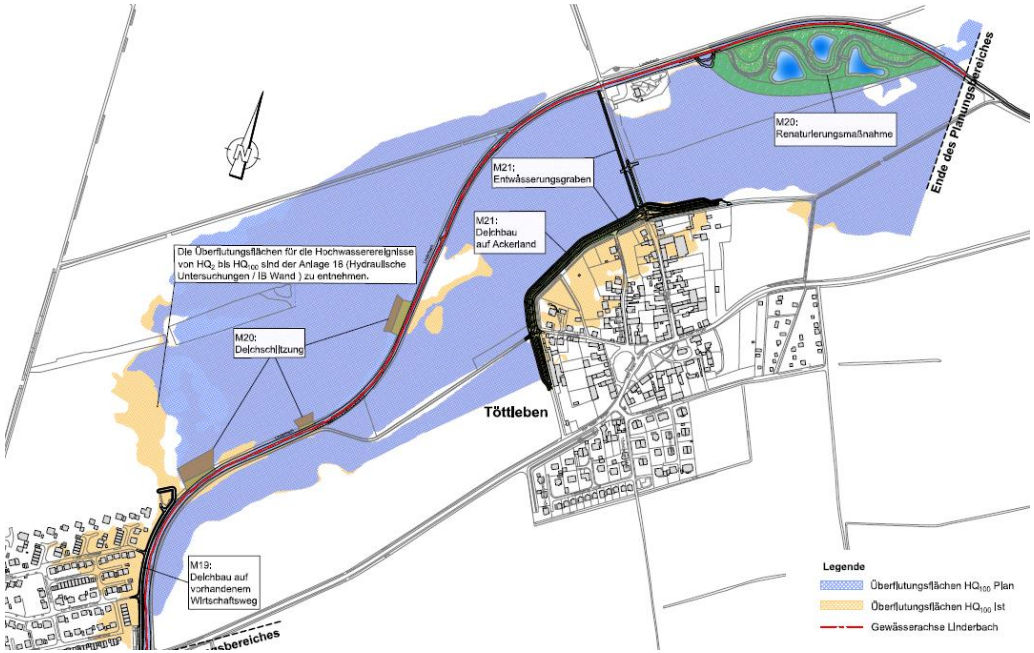

3) Technischer Hochwasserschutz

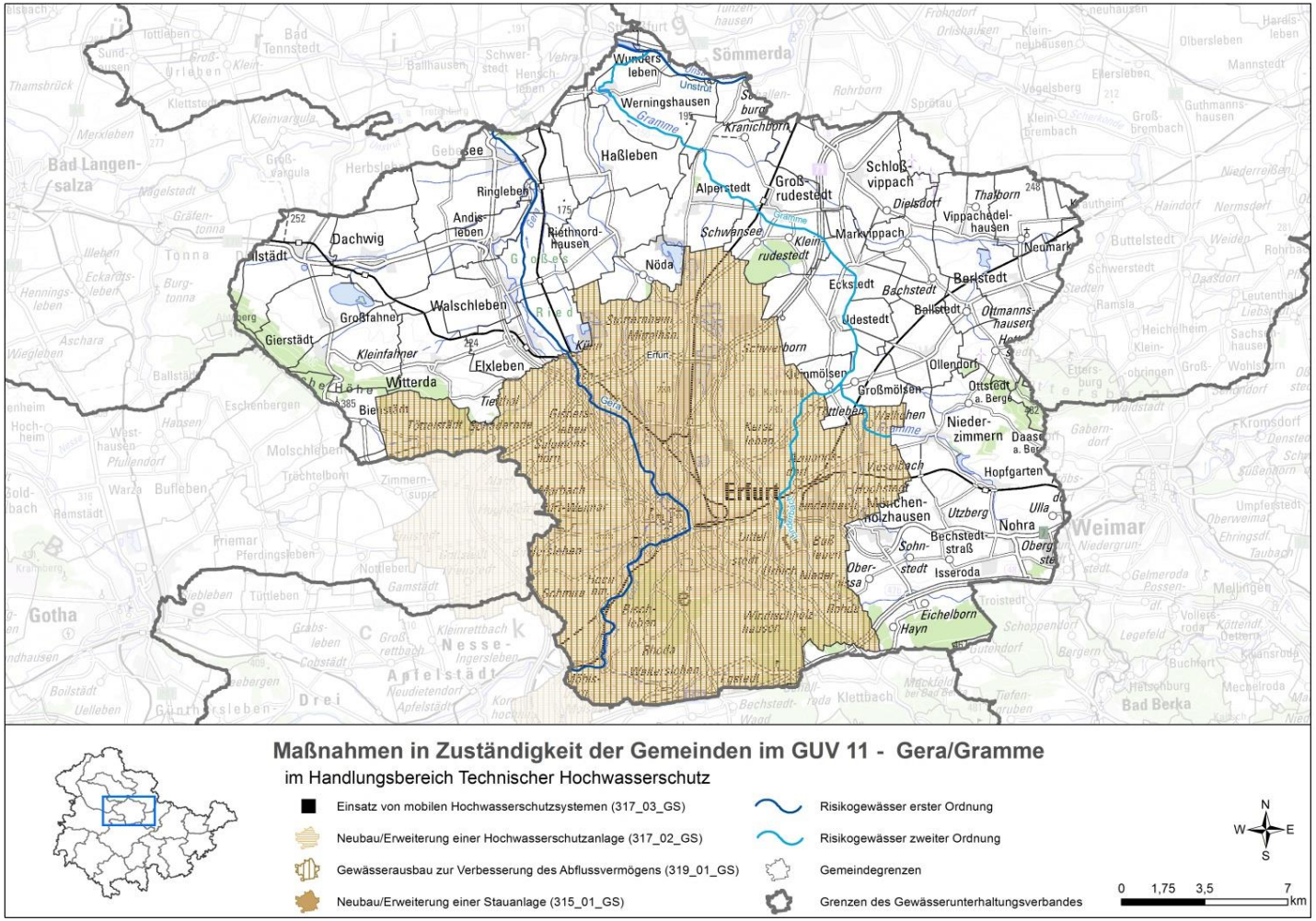

3) Technischer Hochwasserschutz

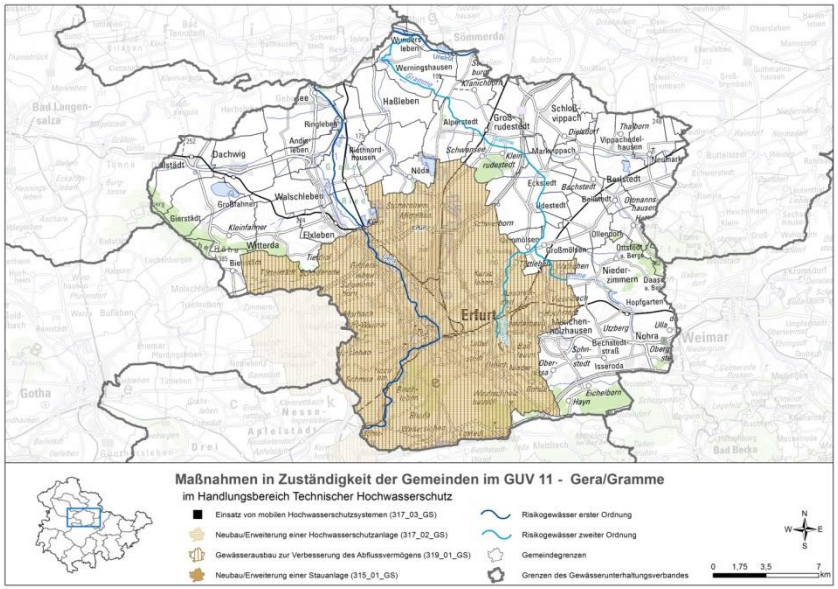

- der Gewässerunterhaltung und des Gewässerausbaus
- der Unterhaltung und Instandsetzung von HWS-Anlagen
- der Erweiterung und des Neubaus der Hochwasserschutzanlagen
- der Steuerung der Hochwasserschutzanlagen sowie
- des Einsatzes mobiler Hochwasserschutzsysteme

Unterhaltung der Anlagen Sparte B

- Aufbau und Führung eines Anlagenkatasters in PROGEMIS
- regelmäßige Zustands- und Funktionskontrollen der Anlagen bzw. Anlagenteile
- Wartung der Anlagen
- regelmäßige Bewuchspflege, die Kontrolle auf Schadstellen und deren Beseitigung sowie die Bekämpfung von Schädlingen

Anlagenbezeichnung	ID	Spartenzuordnung	Eigentü...	Kostenträger	Status ↑
Wehr Neue Mühle einschl. ...	154025	A: 0%, B: 0%, C: 0%, D: 0%, ...	Gemeinde	Stadt Erfurt	Bestätigt
Siel im rechtsseitigen HWS-...	154121	A: 0%, B: 100%, C: 0%, D: 0...	Gemeinde	Stadt Erfurt	Bestätigt
Geröllsperre im Peterbach i...	154137	A: 100%, B: 0%, C: 0%, D: 0...	Gemeinde	GUV	Bestätigt
Geröllsperre Parkplatz Im G...	154122	A: 100%, B: 0%, C: 0%, D: 0...	Gemeinde	GUV	Bestätigt
Kronenburgwehr m. Abschl...	154030	A: 0%, B: 0%, C: 0%, D: 0%, ...	Gemeinde	Stadt Erfurt	Bestätigt
HWS-Deich rechts	608532	A: 0%, B: 100%, C: 0%, D: 0...	Gemeinde	Stadt Erfurt	Bestätigt
Totholzfang Peterbach ober...	502927	A: 100%, B: 0%, C: 0%, D: 0...	Gemeinde	GUV	Bestätigt
Verteilerbauwerk Nase	154021	A: 0%, B: 0%, C: 0%, D: 0%, ...	Gemeinde	Stadt Erfurt	Bestätigt
Weißbachwehr Kühnhausen	154041	A: 0%, B: 100%, C: 0%, D: 0...	Gemeinde	Stadt Erfurt	Bestätigt
Eselsgraben 1	154011	A: 0%, B: 100%, C: 0%, D: 0...	Gemeinde	Stadt Erfurt	Bestätigt
Kaskade Rohda	154117	A: 100%, B: 0%, C: 0%, D: 0...	Gemeinde	GUV	Bestätigt
unterhalb der Brücke Am S...	154168	A: 100%, B: 0%, C: 0%, D: 0...	Gemeinde	GUV	Bestätigt
Abschlagwehr zum HRB Sc...	154050	A: 0%, B: 100%, C: 0%, D: 0...	Gemeinde	Stadt Erfurt	Bestätigt
Eselsgraben 2	154012	A: 0%, B: 100%, C: 0%, D: 0...	Gemeinde	Stadt Erfurt	Bestätigt
HWS-Deich links	608565	A: 0%, B: 100%, C: 0%, D: 0...	Gemeinde	Stadt Erfurt	Bestätigt
ehem. Absturz Venedig rec...	154028	A: 100%, B: 0%, C: 0%, D: 0...	Gemeinde	GUV	Bestätigt
Totholzfang vorm Düker Sc...	1081815	A: 100%, B: 0%, C: 0%, D: 0...	Gemeinde	GUV	Bestätigt
HRB oberhalb Utzberg mit ...	154160	A: 0%, B: 100%, C: 0%, D: 0...	Gemeinde	Gemeinde Grammetal	Bestätigt
Einlaufwehr Bergstrom	154019	A: 0%, B: 0%, C: 0%, D: 0%, ...	Gemeinde	Stadt Erfurt	Bestätigt
ehem. Sohlarsturz Furtmühle	154026	A: 100%, B: 0%, C: 0%, D: 0...	Gemeinde	GUV	Bestätigt
Einlaufwehr Mühlgraben Gi...	154039	A: 0%, B: 100%, C: 0%, D: 0...	Gemeinde	Stadt Erfurt	Bestätigt
Schmira	154015	A: 0%, B: 100%, C: 0%, D: 0...	Gemeinde	Stadt Erfurt	Bestätigt
Dittelstedter Vorfluter	154013	A: 0%, B: 100%, C: 0%, D: 0...	Gemeinde	Stadt Erfurt	Bestätigt
				GUV	Bestätigt
				Stadt Erfurt	Bestätigt
Wiesenbach Möbisburg in ...	154108	A: 100%, B: 0%, C: 0%, D: 0...	Gemeinde	GUV	Bestätigt

keine Instandsetzung, grundhafte Sanierung oder Ertüchtigung

4) Gefahrenabwehr und Katastrophenschutz

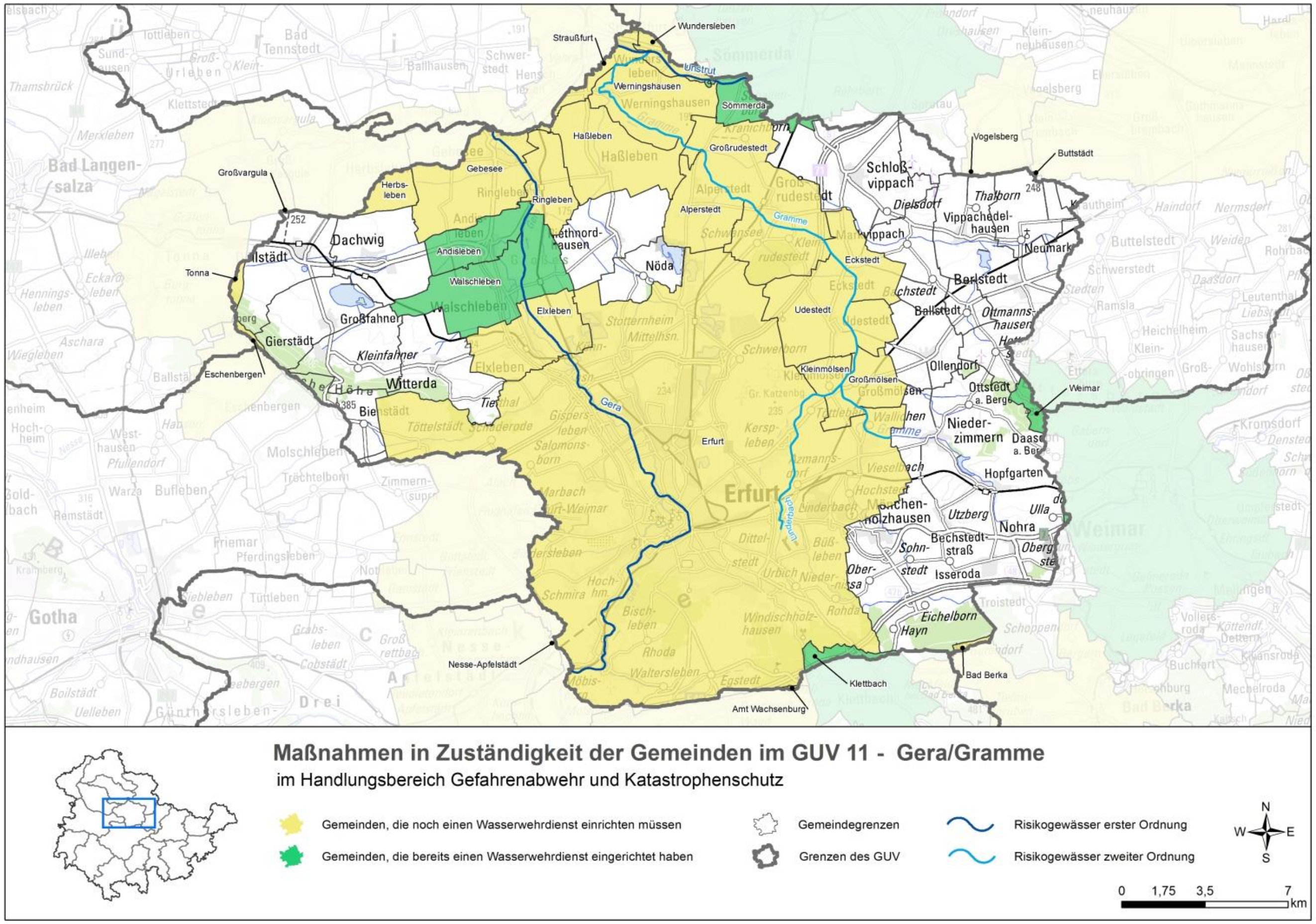

- Das Thüringer Wassergesetz (ThürWG) regelt gemäß §55, dass alle Gemeinden einen Wasserwehrdienst einzurichten und die erforderlichen Hilfsmittel bereitzuhalten haben, wenn sie erfahrungsgemäß durch Hochwasser gefährdet sind.

- Die Einrichtung eines Wasserwehrdienstes ist daher generell für alle Gemeinden an einem Risikogewässer gesetzlich vorgeschrieben.

- Die Umsetzung baulicher Hochwasserschutzmaßnahmen wird nur gefördert, wenn die Gemeinde über einen Wasserwehrdienst nach §55 ThürWG verfügt.

Gefahrenabwehr und Katastrophenschutz

Landkreis	Gemeinde	Risikogewässser	ID	Bezeichnung	Mn-Typ
Gotha	Eschenbergen	Nesse	12017	Errichtung eines Wasserwehrdienstes	324_01_GS
Gotha	Nesse-Apfelstädt	Apfelstädt	12144	Errichtung eines Wasserwehrdienstes	324_01_GS
Gotha	Nesse-Apfelstädt	Nesse	12270	Errichtung eines Wasserwehrdienstes	324_01_GS
Gotha	Tonna	Unstrut_OUN	12219	Errichtung eines Wasserwehrdienstes	324_01_GS
Ilm-Kreis	Amt Wachsenburg	Gera	11910	Errichtung eines Wasserwehrdienstes	324_01_GS
Ilm-Kreis	Amt Wachsenburg	Wipfra	11911	Errichtung eines Wasserwehrdienstes	324_01_GS
Sömmerda	Alperstedt	Gramme	11905	Errichtung eines Wasserwehrdienstes	324_01_GS
Sömmerda	Andisleben	Gera	11915	Errichtung eines Wasserwehrdienstes	324_01_GS
Sömmerda	Buttstädt	Lossa	11952	Errichtung eines Wasserwehrdienstes	324_01_GS
Sömmerda	Buttstädt	Scherkonde	11986	Errichtung eines Wasserwehrdienstes	324_01_GS
Sömmerda	Eckstedt	Gramme	12000	Errichtung eines Wasserwehrdienstes	324_01_GS
Sömmerda	Elxleben	Gera	12010	Errichtung eines Wasserwehrdienstes	324_01_GS
Sömmerda	Gebesee	Gera	12031	Errichtung eines Wasserwehrdienstes	324_01_GS
Sömmerda	Gebesee	Unstrut_OUN	12032	Errichtung eines Wasserwehrdienstes	324_01_GS
Sömmerda	Großmölsen	Gramme	12063	Errichtung eines Wasserwehrdienstes	324_01_GS
Sömmerda	Großrudestedt	Gramme	12066	Errichtung eines Wasserwehrdienstes	324_01_GS
Sömmerda	Kleinmölsen	Gramme	12109	Errichtung eines Wasserwehrdienstes	324_01_GS
Sömmerda	Kleinmölsen	Linderbach	12260	Errichtung eines Wasserwehrdienstes	324_01_GS
Sömmerda	Ringleben	Gera	12174	Errichtung eines Wasserwehrdienstes	324_01_GS
Sömmerda	Sömmerda	Lossa	12203	Errichtung eines Wasserwehrdienstes	324_01_GS
Sömmerda	Sömmerda	Monna	12287	Errichtung eines Wasserwehrdienstes	324_01_GS
Sömmerda	Sömmerda	Scherkonde	12271	Errichtung eines Wasserwehrdienstes	324_01_GS
Sömmerda	Sömmerda	Unstrut_OUN	12272	Errichtung eines Wasserwehrdienstes	324_01_GS
Sömmerda	Straußfurt	Gramme	12081	Errichtung eines Wasserwehrdienstes	324_01_GS
Sömmerda	Straußfurt	Unstrut_OUN	12082	Errichtung eines Wasserwehrdienstes	324_01_GS
Sömmerda	Straußfurt	Unstrut_OUN	12212	Errichtung eines Wasserwehrdienstes	324_01_GS
Sömmerda	Udestedt	Gramme	12225	Errichtung eines Wasserwehrdienstes	324_01_GS
Sömmerda	Vogelsberg	Lossa	12236	Errichtung eines Wasserwehrdienstes	324_01_GS
Sömmerda	Vogelsberg	Scherkonde	12294	Errichtung eines Wasserwehrdienstes	324_01_GS
Sömmerda	Walschleben	Gera	12238	Errichtung eines Wasserwehrdienstes	324_01_GS
Sömmerda	Werningshausen	Gramme	12246	Errichtung eines Wasserwehrdienstes	324_01_GS
Sömmerda	Werningshausen	Unstrut_UNS	12296	Errichtung eines Wasserwehrdienstes	324_01_GS
Sömmerda	Wundersleben	Gramme	12254	Errichtung eines Wasserwehrdienstes	324_01_GS
Sömmerda	Wundersleben	Unstrut_UNS	12298	Errichtung eines Wasserwehrdienstes	324_01_GS
Stadt Erfurt	Erfurt	Apfelstädt	12012	Errichtung eines Wasserwehrdienstes	324_01_GS
Stadt Erfurt	Erfurt	Gera	12013	Errichtung eines Wasserwehrdienstes	324_01_GS
Stadt Erfurt	Erfurt	Gramme	12014	Errichtung eines Wasserwehrdienstes	324_01_GS
Stadt Erfurt	Erfurt	Linderbach	12015	Errichtung eines Wasserwehrdienstes	324_01_GS
Stadt Erfurt	Erfurt	Nesse	12016	Errichtung eines Wasserwehrdienstes	324_01_GS
Stadt Weimar	Weimar	Ilm	12244	Errichtung eines Wasserwehrdienstes	324_01_GS
Unstrut-Hainich-Kreis	Großvargula	Unstrut_OUN	12067	Errichtung eines Wasserwehrdienstes	324_01_GS
Unstrut-Hainich-Kreis	Herbsleben	Unstrut_OUN	12083	Errichtung eines Wasserwehrdienstes	324_01_GS
Weimarer Land	Bad Berka	Ilm	11927	Errichtung eines Wasserwehrdienstes	324_01_GS

GERA GRAMME
GEWÄSSERUNTERHALTUNGSVERBAND

Vielen Dank
für Ihre Aufmerksamkeit