Freistaat Thüringen
Ministerium für Inneres und Kommunales

Feuerwehren, Zentrale Leitstellen/Meldewege und Warnung der Bevölkerung

Hochwasser-Informationstag
Apolda, 14.03.2024
Gewässerunterhaltungsverbände
Untere Saale / Roda und Untere Ilm

Einstieg: Kreislauf des Risiko- und Krisenmanagements

Freistaat Thüringen
Ministerium für Inneres und Kommunales

Veranstaltung heute:

Schwerpunkte des Brand- und Katastrophenschutzes

Rolle der Feuerwehr

Freistaat Thüringen Ministerium für Inneres und Kommunales

„Allgemeine Hilfe“

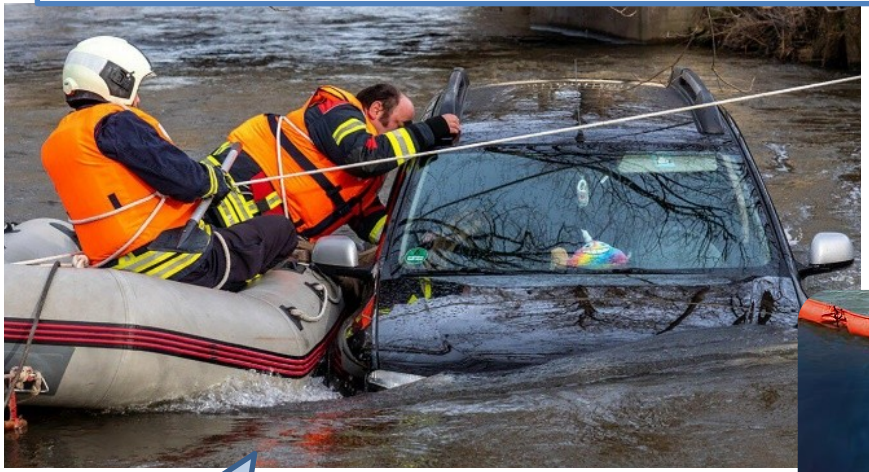

Menschen retten

Umwelt und Sachwerte schützen

vor erheblicher Gefahr

immer ERGÄNZEND zur Selbsthilfe der Bevölkerung

Andere Verantwortlichkeiten

Freistaat Thüringen Ministerium für Inneres und Kommunales

Gefahrenvorbeugung & –abwehr aus dem **Fachrecht (hier: Wasser/ThürWG) hat Vorrang**

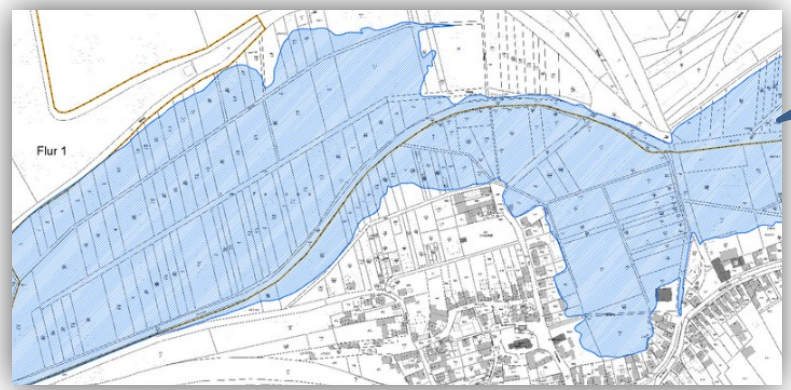

planen

bauen

organisieren

Verantwortlichkeiten der Gefahrenabwehr auf Grundlage des ThürBKG

Freistaat Thüringen Ministerium für Inneres und Kommunales

Politische Gesamtverantwortung für notwendige Maßnahmen der Gefahrenabwehr

- Gesamteinsatzleitung Bürgermeisterin/Bürgermeister
- Landrätin/Landrat, wenn **mehrere Gemeinden** betroffen sind oder **Gefahren größeren Umfangs** vorliegen

- Operativ-taktische Einsatzleitung am Ort der Gefahr
  Einsatzleiter der örtlich zuständigen öffentlichen Feuerwehr

Hochwasser- und Wettermeldungen

Freistaat Thüringen
Ministerium für Inneres und Kommunales

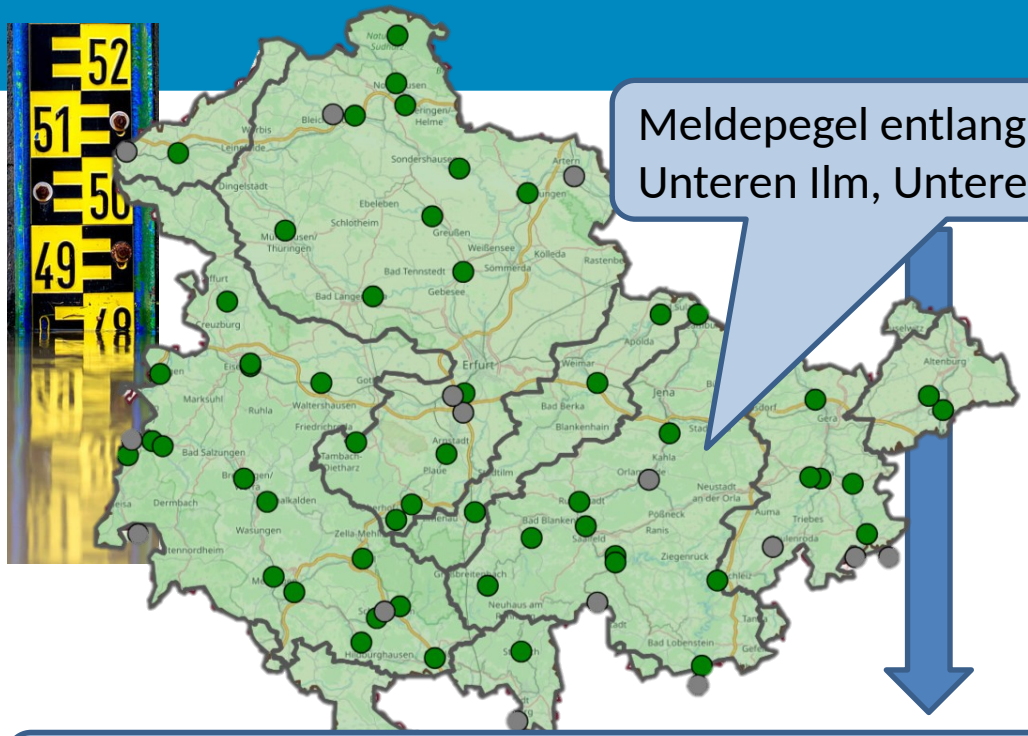

Meldepegel entlang der
Unteren Ilm, Unteren Saale und Roda

Wetterwarnungen

Landkreise zuständig für Weiterleitung an Städte und Gemeinden
 Meldewege **über Zentrale Leitstellen**

GUVs 12 und 14:
5 Landkreise/kreisfreie Städte – 3 Zentrale Leitstellen

Freistaat Thüringen
Ministerium für Inneres und Kommunales

Heiligenstadt

Nordhausen

Mühlhausen

Erfurt

Apolda

Jena

Gotha

Gera

Eisenach

Arnstadt

Meiningen

Suhl

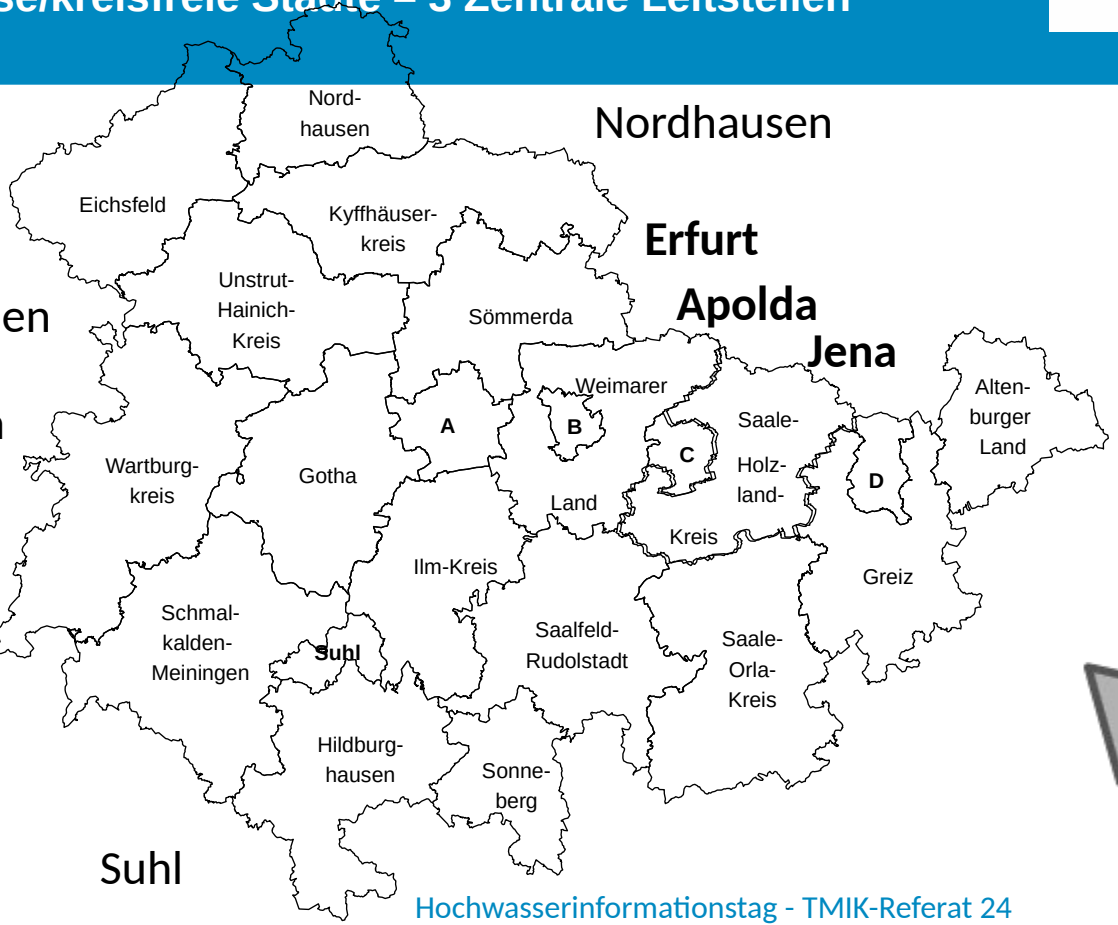

Gewässerunterhaltungsverband 12 und 14

Freistaat Thüringen
Ministerium für Inneres und Kommunales

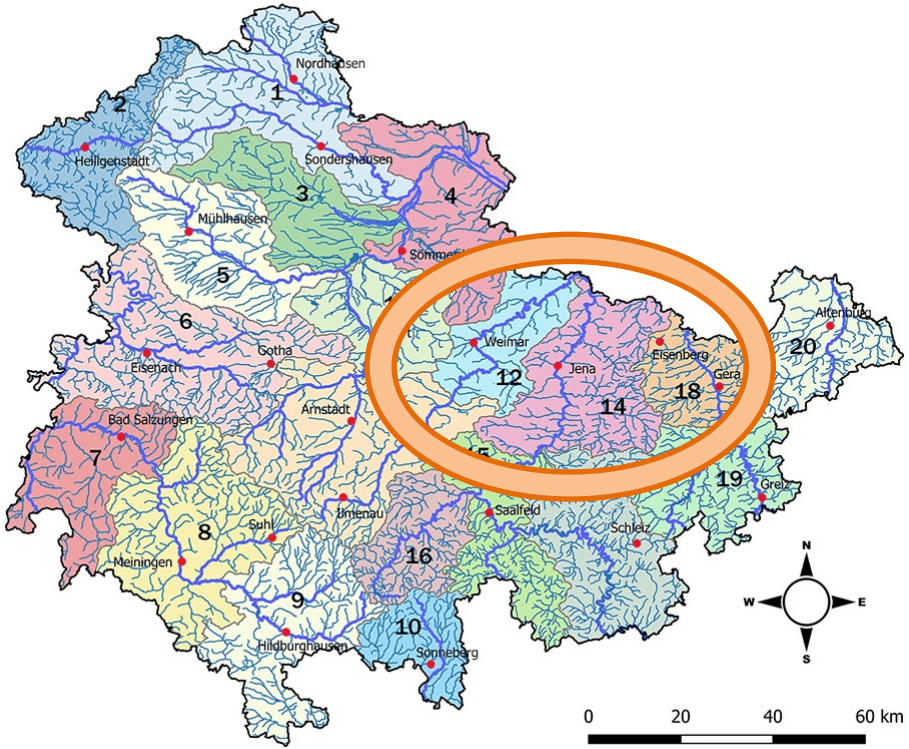

Landkreise	Zuständige Zentrale Leitstelle
Jena	Jena
Saalfeld-Rudolstadt	
Saale Holzland	
Weimar	Erfurt
Weimarer Land	Apolda

Meldewege rund um die Zentralen Leitstellen
- Offene Fragen zur Umsetzung vor Ort -

Freistaat Thüringen
Ministerium für Inneres und Kommunales

Entscheidungen
- Vorbereitungen treffen
- Gefahren abwehren

Informationen
- … von den Leitstellen für die Gemeinden
- … für politisch Verantwortliche
- … für Wasserwehren, Gewässerunterhaltungsverbände, Feuerwehren, Bauhöfe, …
- … für die Bevölkerung
- … für angrenzende Gebiete (insb. gewässer-auf- und –abwärts)

Ziel: Alarm- und Einsatzplanung vor Ort ebenenübergreifend zusammenbringen

Freistaat Thüringen Ministerium für Inneres und Kommunales

Was passiert mit Hochwasser- und Wettermeldungen in ihren zuständigen Zentralen Leitstellen, Landkreisen und Gemeinden?

14. September 2023? – war da was?

Freistaat Thüringen
Ministerium für Inneres und Kommunales

Warnung der Bevölkerung

Freistaat Thüringen
Ministerium für Inneres und Kommunales

Modulares Warnsystem (MoWaS)

- alle Zentralen Leitstellen in Thüringen können Warnmeldungen für MoWaS erstellen (mit Handlungsempfehlung und Checkliste des TMIK)
- Leitstellen können Sirenen zur Warnung mittels „Heulton“ auslösen (sofern vorhanden und umgerüstet)

Warn-Maßnahmen immer auf Weisung der Einsatzleitung

Katastrophe: Begriff gemäß ThürBKG § 25

Freistaat Thüringen Ministerium für Inneres und Kommunales

„Eine Katastrophe im Sinne dieses Gesetzes ist ein **Ereignis**, bei dem Leben oder Gesundheit einer Vielzahl von Menschen, die natürlichen Lebensgrundlagen, erhebliche Sachwerte oder die lebensnotwendige Versorgung der Bevölkerung **in ungewöhnlichem Ausmaß gefährdet oder geschädigt werden** und die Gefahr nur abgewehrt werden kann, wenn Behörden, Dienststellen, Organisationen, Einheiten, Einrichtungen und eingesetzte Kräfte unter **einheitlicher Leitung** zusammen wirken.“

Katastrophenschutz – auf allen Ebenen

Freistaat Thüringen
Ministerium für Inneres und Kommunales

Stab (je Landkreis / kreisfreier Stadt)

4 dezentrale KatS-Lager

Einsatzeinheiten

Hochwasser-Schulungszentrum (TLFKS)

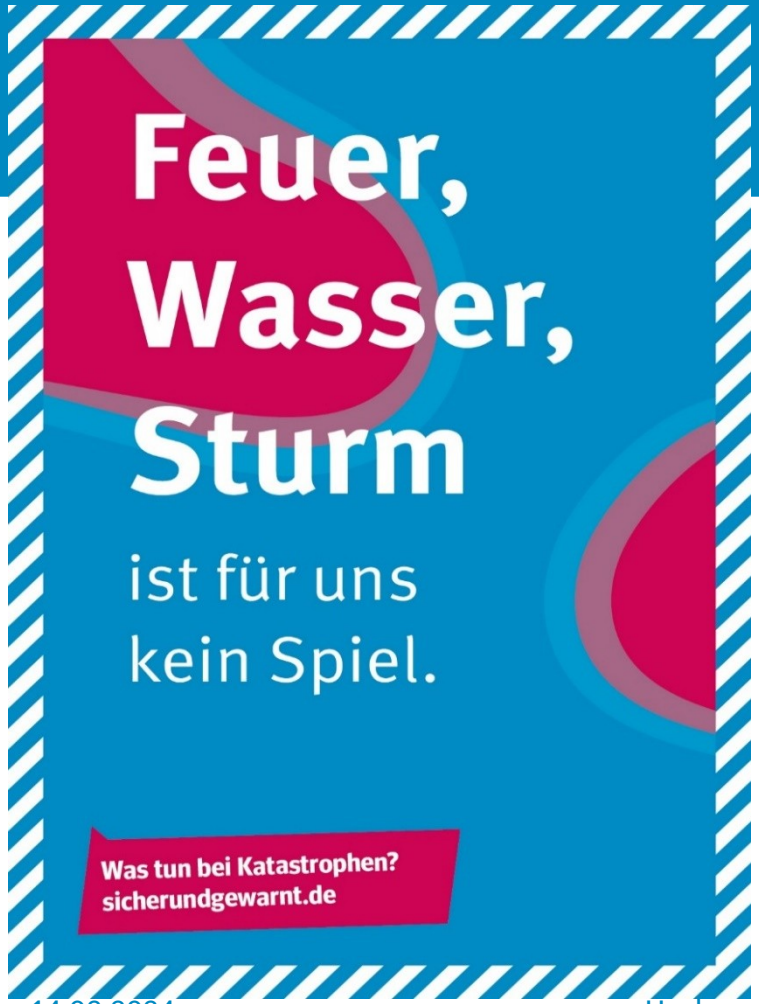

Freistaat Thüringen
Ministerium für Inneres und Kommunales

Thüringer Ministerium für Inneres und Kommunales

Referat 24
Brandschutz, Zivile Verteidigung, Katastrophenschutz, Rettungswesen

Anschrift: Steigerstraße 24
99096 Erfurt
E-Mail: ref24@tmik.thueringen.de

www.sicherundgewarnt.de

Bildnachweise

Freistaat Thüringen Ministerium für Inneres und Kommunales

- TMIK (Sirene, Schlussfolie)
- Bundesamt für Bevölkerungsschutz und Katastrophenhilfe (Titelbild, MoWaS, NINA, Kreislauf Risiko- und Krisenmanagement)
- Feuerwehr-Einsatzleiter J. Thorns/KFV Paderborn
- Wegweiser W-Fragen Caritas Bottrop
- Pegel Wetterlexikon
- Auto im Hochwasser GMX
- Hochwasser-Mauer NOE-Schaltechnik
- Wasserwehr Stadt Gera
- Karte Überflutungen TLUBN
- Ölsperre K-aktuell
- Feuerwehr PZ News
- Warntag, MoWaS BMI, Frankfurter Rundschau, mdr, BBK
- KatS-Lager Stadtverwaltung Erfurt
- KatS-Fahrzeuge Ziegler
- Verwaltungsstab Stadt Offenburg