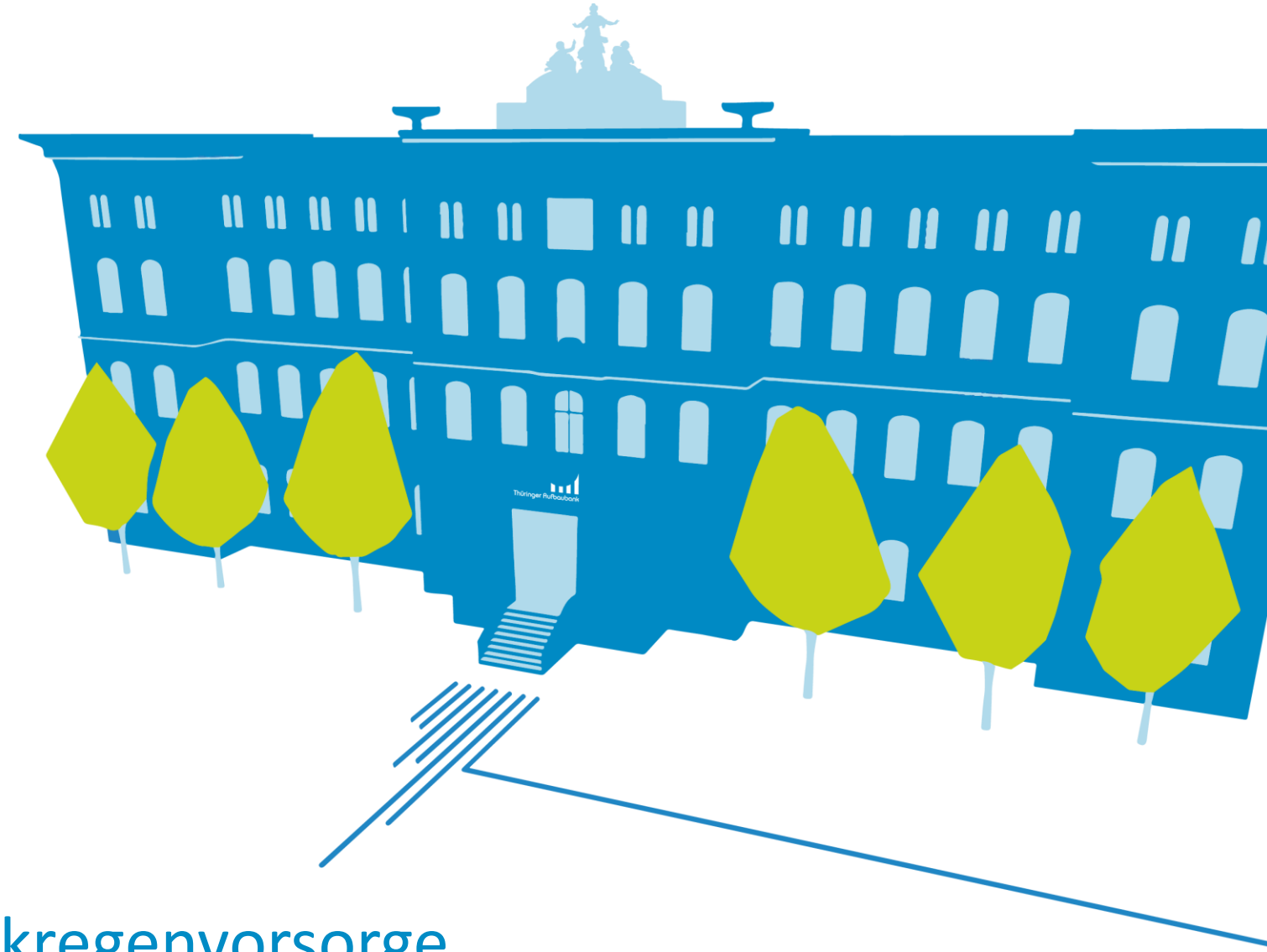

Förderung
Hochwasserschutz und Starkregenvorsorge

Simone Ring, Thüringer Aufbaubank

Thüringer Aufbaubank
Die Förderbank.

Inhalt

I. **Förderung zur Erstausstattung von Wasserwehrdiensten**

II. Förderung kommunaler Hochwasserschutz

III. Förderung von Klimaanpassungsmaßnahmen

Thüringer Aufbaubank
Die Förderbank.

Wasserwehrdienst

Nach § 55 ThürWG haben die Gemeinden einen Wasserwehrdienst einzurichten und die erforderlichen Hilfsmittel bereitzuhalten, wenn sie erfahrungsgemäß durch Hochwasser gefährdet sind.

Das Nähere regeln die Gemeinden durch Satzungen. In diesen Satzungen können die Gemeinden gegenüber ihren Bewohnern auch Dienste zur Erfüllung der gemeindlichen Aufgabe des Wasserwehrdienstes anordnen.

Thüringer Aufbaubank
Die Förderbank.

#kurzgefasst

Erstausstattung Wasserwehrdienst

Wer wird gefördert?

Gemeinden (ggf. Verwaltungsgemeinschaften)

Was wird gefördert?

Ausrüstungsgegenstände
Sachausgaben für den Aufbau eines kommunalen Hochwasserinformationssystems,
Sachausgaben für die Erstellung und Aktualisierung von Alarm- und Einsatzplänen

Wie viel Förderung?

Pauschalbetrag nach Einteilung in Größenklassen
Größenklasse 1: 12.500 EUR,
Größenklasse 2: 25.000 EUR (Gemeinden im HW-Risikogebiet)
Größenklasse 3: 50.000 EUR (Gemeinden gemäß Anlage zur Förderrichtlinie)

Thüringer Aufbaubank
Die Förderbank.

Zuwendungsvoraussetzungen

1. Satzung

- ortsüblich bekanntgemacht
- eigener Teil Wasserwehrdienst (wenn Bestandteil der FFW-Satzung
- Zweck des Wasserwehrdienstes
- Aus- und Weiterbildung der Wasserwehrkräfte
- über Feuerwehr hinausgehende Beteiligte
- Regelungen zur Aufstellung des Alarm- und Ensatzplanes
- Festlegungen zu personellen und sachlichen Voraussetzungen sowie organisatorische Vorkehrungen

2. Organisationsplan

- vorliegend
- ortsüblich bekanntgemacht

Thüringer Aufbaubank
Die Förderbank.

Antragsverfahren

- Antragstellung jederzeit möglich
- Beschaffung erst nach Erteilung des Zuwendungsbescheides
- Vergabevorschriften beachten

- https://thueringer-foerderportal.eu/
- nach Registrierung:
  Erstausstattung von Wasserwehren

Thüringer Aufbaubank
Die Förderbank.

Inhalt

I. Förderung zur Erstausstattung von Wasserwehrdiensten

II. Förderung kommunaler Hochwasserschutz

III. Förderung von Klimaanpassungsmaßnahmen

Thüringer Aufbaubank
Die Förderbank.

#kurzgefasst
Hochwasserschutz

Wer wird gefördert?

Kommunen, Gewässerunterhaltungsverbände

Was wird gefördert?

Verbesserung des natürlichen Wasserrückhalts
Neubau oder Erweiterung von Stau- oder HWS-Anlagen
Einsatz von mobilen HWS-System
Gewässerausbau zur Verbesserung des Abflussvermögens
Erstellung von iHWSK, Planungen

Wie viel Förderung?

bis zu 80 % der zuwendungsfähigen Ausgaben

Wie hoch ist die Förderung?

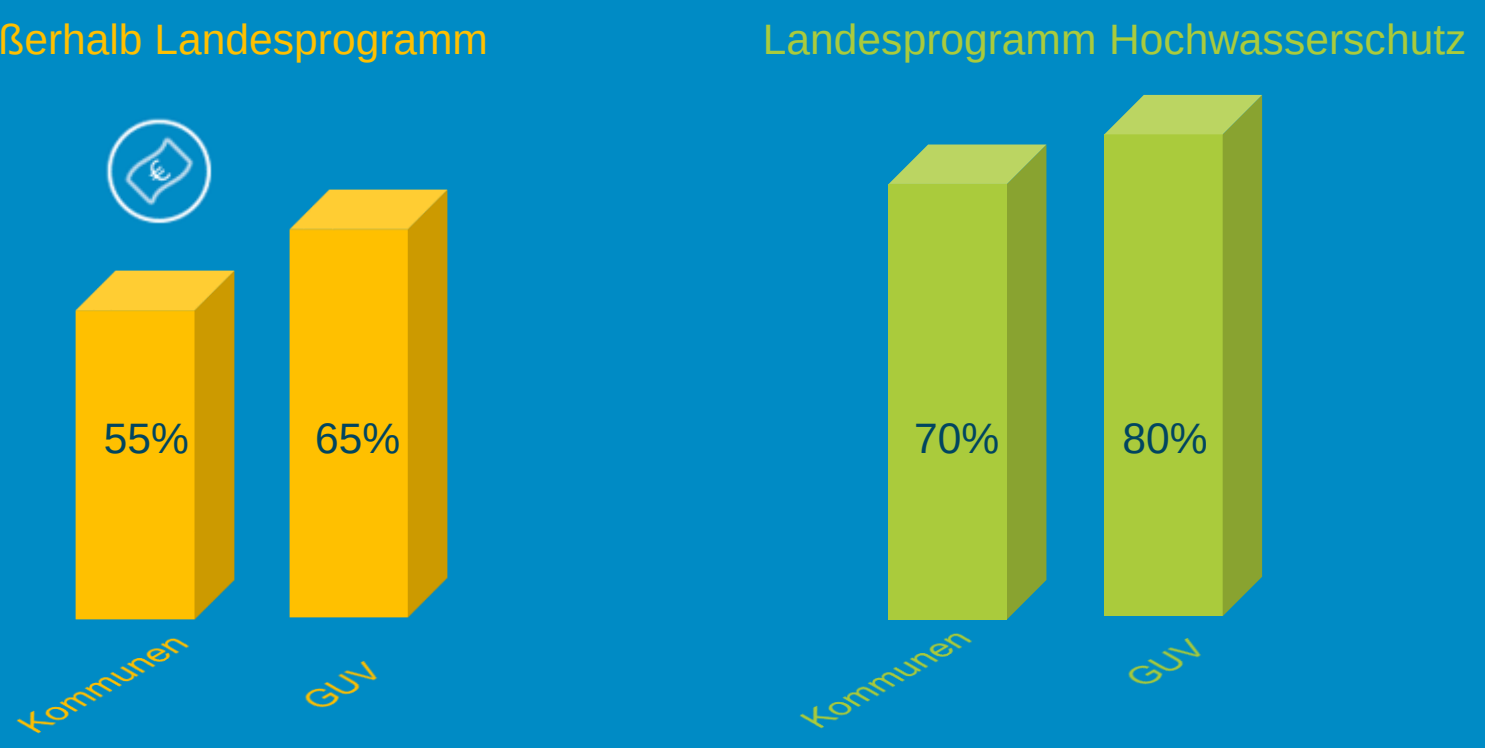

- ✓ erhöhte Fördersätze bei Aufgabenwahrnehmung durch den zuständigen Gewässerunterhaltungsverband

Thüringer Aufbaubank
Die Förderbank.

Prozess Förderliste – Förderantrag

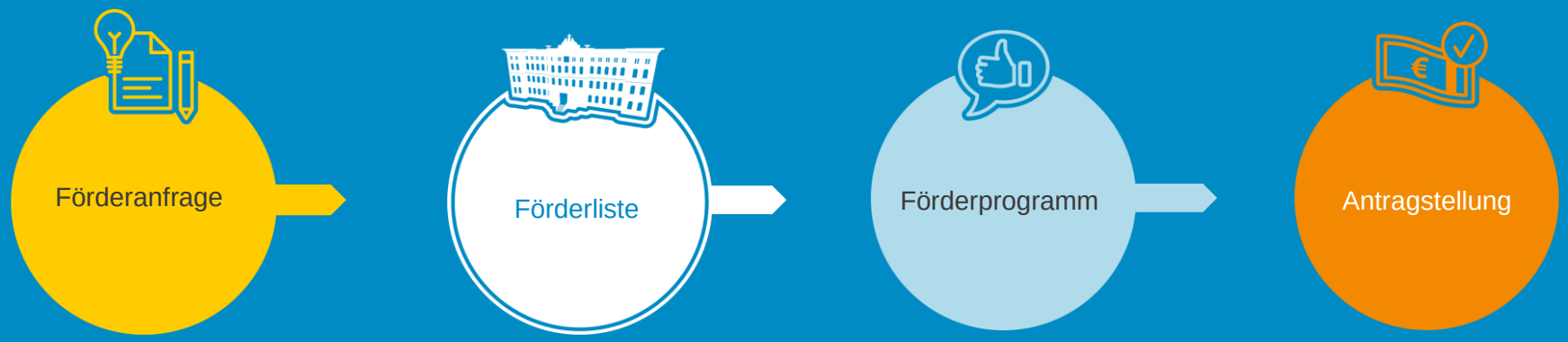

- iHWSK – Erstellung durch GUV empfohlen
- Umsetzung der Vorhaben durch GUV – 10 % Förderbonus
- keine Förderung von Personalkosten der GUV – Finanzierung muss durch Eigenmittel der Gemeinde erfolgen

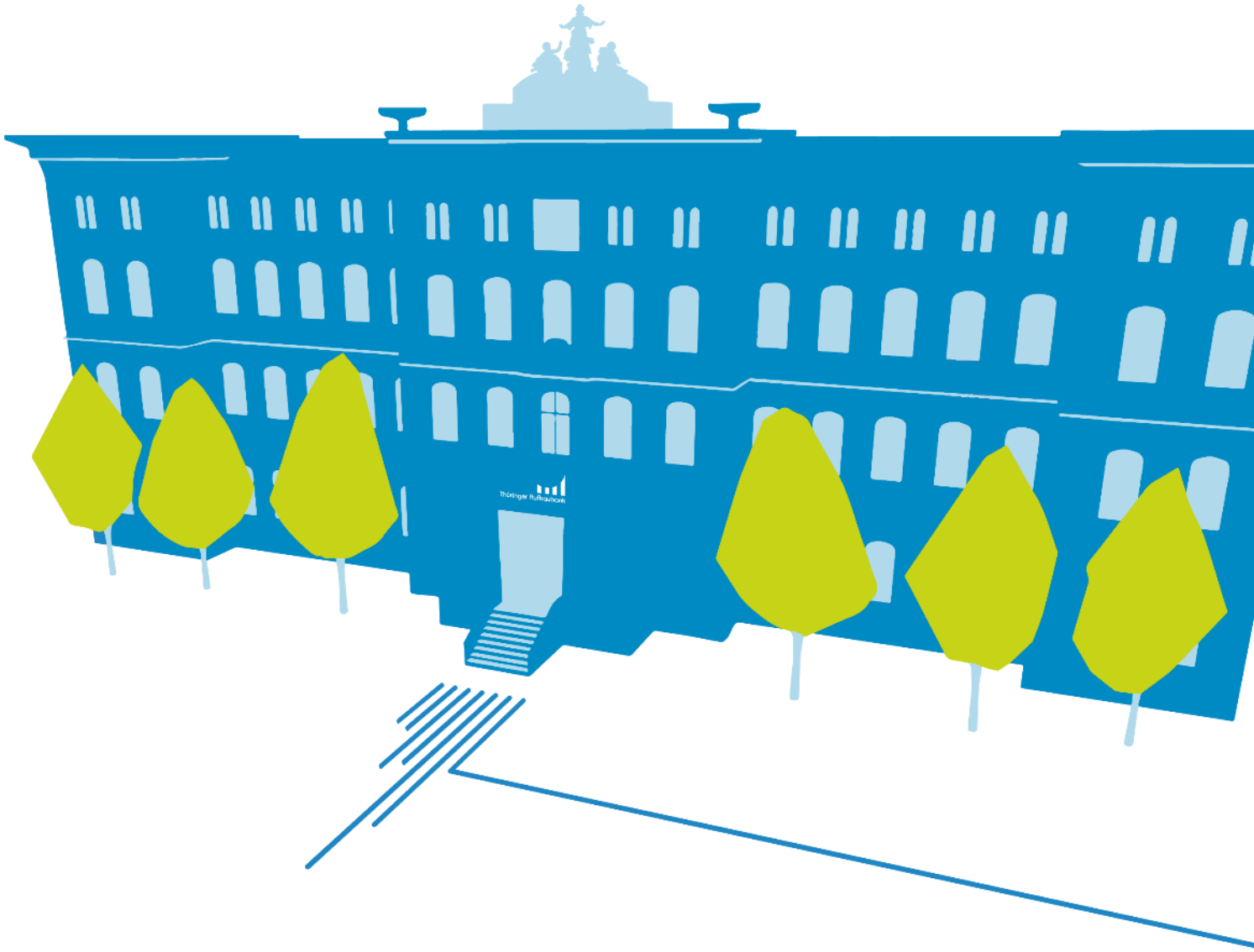

Klima Invest

Thüringer Aufbaubank
Die Förderbank.

#kurzgefasst

Klima Invest - Klimaanpassung

Wer wird gefördert?

Gemeinden, Zweckverbände, Landkreise, kommunale Unternehmen, juristische Personen des öffentlichen Rechts, karitative, religionsgemeinschaftliche und gemeinnützige Organisationen

Was wird gefördert?

nicht investive und investive Vorhaben zur Anpassung an die Folgen des Klimawandels

Wie viel Förderung?

je nach Fördergegenstand und Zuwendungsempfänger bis zu 100 % der zuwendungsfähigen Ausgaben

Thüringer Aufbaubank
Die Förderbank.

Fördergegenstände Klimaanpassung

Einstiegspaket	Externe Leistungen für Beratungen, Vergabeverfahren
	aus Beratungen oder Konzepten abgeleitete investive Einzelmaßnahmen bis zu 7.500 EUR (Festbetrag)
nicht investive Förderung	Klimaanalysen, Verwundbarkeitsuntersuchungen, Machbarkeitsstudien und Konzepte/Teilkonzepte zur Klimafolgenanpassung sowie Hitzeaktionspläne
	Kompetenzaufbau in der eigenen Organisation (Beratung, Bildung, Weiterbildung, Öffentlichkeitsarbeit und Kooperationsprojekte)
	Personal die Anpassung an die Folgen des Klimawandels
Investive Förderung an Gebäuden und Liegenschaften / Infrastruktureinrichtungen zur Klimafolgenanpassung	Entsiegelung, Begründung und Beschattung
	Gebäudeverschattung, Gebäudekühlung
	dezentraler Rückhalt und Versickerung von Niederschlagswasser
	Herstellung von Anlagen zur Starkregenaufnahme und Wasserentnahme (auch Instandsetzung von Feuerlöschteichen)
	Umsetzung von Hitzeaktionsplänen
	…

Thüringer Aufbaubank
Die Förderbank.

Einstiegspaket Klimaanpassung

attraktiver Einstieg

- einfache Erstförderung, einmalige Gewährung je Antragsteller möglich
- einmalige Gewährung je Antragsteller möglich
- im Gegensatz zum Klimaschutz für alle in der Förderrichtlinie genannten Zuwendungsempfänger möglich

Festbetrag in Höhe von 7.500 EUR
bei niedrigeren Ausgaben entsprechend geringer

externe Beratungen zur Klimafolgenanpassung

externe Unterstützung bei Vergabeverfahren, bei der Beantragung von Fördermitteln

Umsetzung von Einzelmaßnahmen aus einer Beratung oder einem Konzept

Thüringer Aufbaubank
Die Förderbank.

nicht investive Anpassungsvorhaben

- in der Regel Grundlage für investive Maßnahmen
- Kompetenzaufbau in der eigenen Organisation
- Verstärkung des eigenen Personals

Zuschüsse in Höhe von 40 % bis 90 % der zuwendungsfähigen Ausgaben
in Abhängigkeit von der Bundesfinanzierung sowie vom Zuwendungsempfänger

Klimaanalysen, Verwundbarkeits-untersuchungen, Machbarkeitsstudien, Hitzeaktionspläne…

Beratung, Bildung, Weiterbildung Öffentlichkeitsarbeit, Vernetzungstreffen, Akteursbeteiligung…

Personal für die Klimaanpassung

mit zusätzlicher Unterstützung durch den Bund

Thüringer Aufbaubank
Die Förderbank.

investive Anpassungsvorhaben

- Investitionen an Gebäuden und Liegenschaften oder Infrastruktureinrichtungen, die der Klimaanpassung dienen
- Ausgaben für gebäudetechnische Anlagen
- Ausgaben zur Verbesserung der grünen und blauen Infrastruktur
- notwendige Architekten- und Ingenieurleistungen

Zuschüsse in Höhe von 40 % bis 80 % der zuwendungsfähigen Ausgaben
in Abhängigkeit von der Bundesfinanzierung sowie vom Zuwendungsempfänger

Hitzevorsorge:
z. B. Entsiegelung, Begrünung, Beschattung, Gebäudeverschattung, Gebäudekühlung…

Starkregenvorsorge:
z. B. Retentions- und Rückhalteflächen, Versickerung, Anlagen zur Starkregenaufnahme, Schaffung von Fließwegen…

Vermeidung von Trockenstress:
z. B. Neupflanzung mit klimaangepassten Baumarten, Bewässerung…

Gemeinden, Landkreise, Eigenbetriebe, Zweckverbände

Klimafolgenanpassung

Einstiegspaket	100
Klimaanalysen, u.a.: in Kombination mit Bundesförderung | ohne Bundesförderung	60 | 90
Kompetenzaufbau	80
Investitionen bei Gebäuden und Liegenschaften/Infrastruktur/mit/ohne Bundesförderung/aktive Kühlung	60 | 80 | 40
Personal Anpassung	60

Kommunale Unternehmen, Karitative, kirchliche und gemeinnützige Körperschaften, Öffentliche Einrichtungen

Klimafolgenanpassung

Einstiegspaket	100
Klimaanalysen, u.a.: in Kombination mit Bundesförderung | ohne Bundesförderung	60 | 80
Kompetenzaufbau	80
Investitionen bei Gebäuden und Liegenschaften/Infrastruktur/mit/ohne Bundesförderung/aktive Kühlung	40 | 60 | 40
Personal Anpassung	40

Thüringer Aufbaubank
Die Förderbank.

Wichtige Hinweise

Antragstellung laufend möglich

Kumulierung mit Bundesprogrammen erforderlich, wenn die Bundesförderung die Kumulierung zulässt

Bundesprogramme (Auszug)

- Maßnahmen zur Anpassung an die Folgen des Klimawandels (DAS – Deutsche Anpassungsstrategie)
  - Förderung von Klimaanpassungsmanagern
- Klimaanpassung in sozialen Einrichtungen
- Richtlinien des Bundesministeriums für Wirtschaft und Energie
  - zur Förderung für effiziente Gebäude (BEG)
- weitere Wettbewerbe und Förderaufrufe
  - Bundespreis „Blauer Kompass“

Förderung | Zentrum-Klimaanpassung.de

Thüringer Aufbaubank
Die Förderbank.

Besuchen Sie unsere Website www.aufbaubank.de

Thüringer Aufbaubank
Die Förderbank.

Fragen?

Simone Ring
Abteilungsleiterin
Agrarförderung, Infrastruktur, Umwelt / Umwelt
0361.7447 396

umwelt@aufbaubank.de