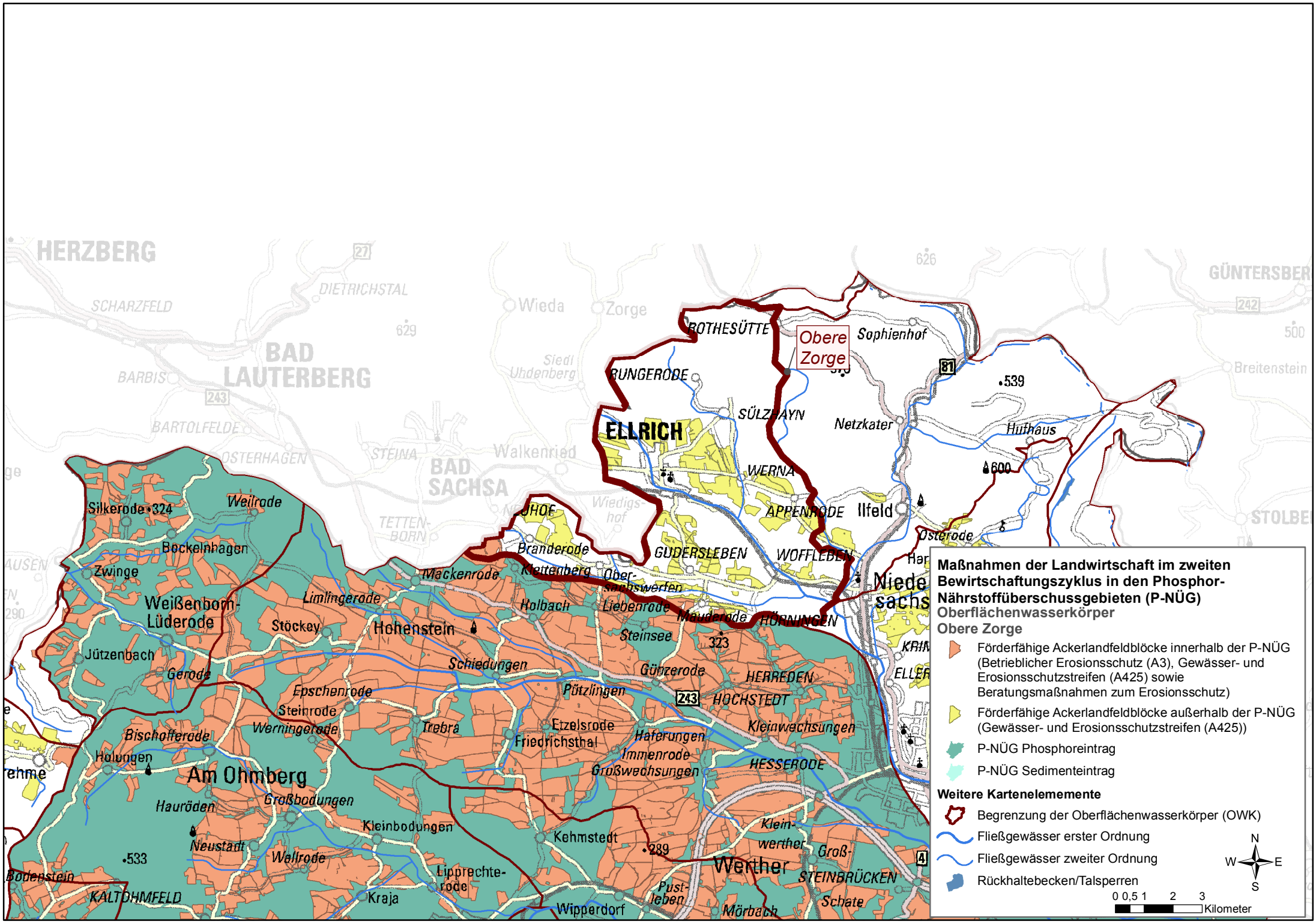
Maßnahmen der Landwirtschaft im zweiten Bewirtschaftungszyklus in den Phosphor-Nährstoffüberschussgebieten (P-NÜG)
Oberflächenwasserkörper
Obere Zorge
Förderfähige Ackerlandfeldblöcke innerhalb der P-NÜG (Betrieblicher Erosionsschutz (A3), Gewässer- und Erosionsschutzstreifen (A425) sowie Beratungsmaßnahmen zum Erosionsschutz)
Förderfähige Ackerlandfeldblöcke außerhalb der P-NÜG (Gewässer- und Erosionsschutzstreifen (A425))
P-NÜG Phosphoreintrag
P-NÜG Sedimenteintrag
Weitere Kartenelememente
Begrenzung der Oberflächenwasserkörper (OWK)
Fließgewässer erster Ordnung
Fließgewässer zweiter Ordnung
Rückhaltebecken/Talsperren
0 0,5 1 2 3 Kilometer
N
W
E
S
Obere Zorge
HERZBERG
BAD LAUTERBERG
BAD SACHSA
ELLRICH
Ilfeld
Werther
Am Ohmberg
Hohenstein
Weißenborn-Lüderode
Wieda
Zorge
Walkenried
Sophienhof
Netzkater
Hufhaus
Osterode
Niedersachs
Silkerode
Weilrode
Bockelnhagen
Zwinge
Jützenbach
Gerode
Stöckey
Limlingerode
Mackenrode
Branderode
Holbach
Liebenrode
Mauderode
Steinsee
Schiedungen
Epschenrode
Steinrode
Werningerode
Bischofferode
Holungen
Trebra
Pützlingen
Etzelsrode
Friedrichsthal
Haferungen
Immenrode
Großwechsungen
Günzerode
HERREDEN
HOCHSTEDT
Kleinwechsungen
HESSERODE
Hauröden
Großbodungen
Kleinbodungen
Neustadt
Wellrode
Kehmstedt
Lipprechterode
Kraja
Wipperdorf
Pustleben
Mörbach
Kleinwerther
Groß-STEINBRÜCKEN
Schate
KALTOHMFELD
Bodenstein
GUDERSLEBEN
WOFFLEBEN
APPENRODE
WERNA
SÜLZHAYN
RUNGERODE
ROTHESÜTTE
HÖRNINGEN
GÜNTERSBER
STOLBE
Breitenstein
SCHARZFELD
DIETRICHSTAL
BARBIS
BARTOLFELDE
OSTERHAGEN
STEINA
TETTEN-BORN
Siedl Uhdenberg
Wiedigshof
539
600
323
289
533
324
626
629
500
27
243
81
242
4