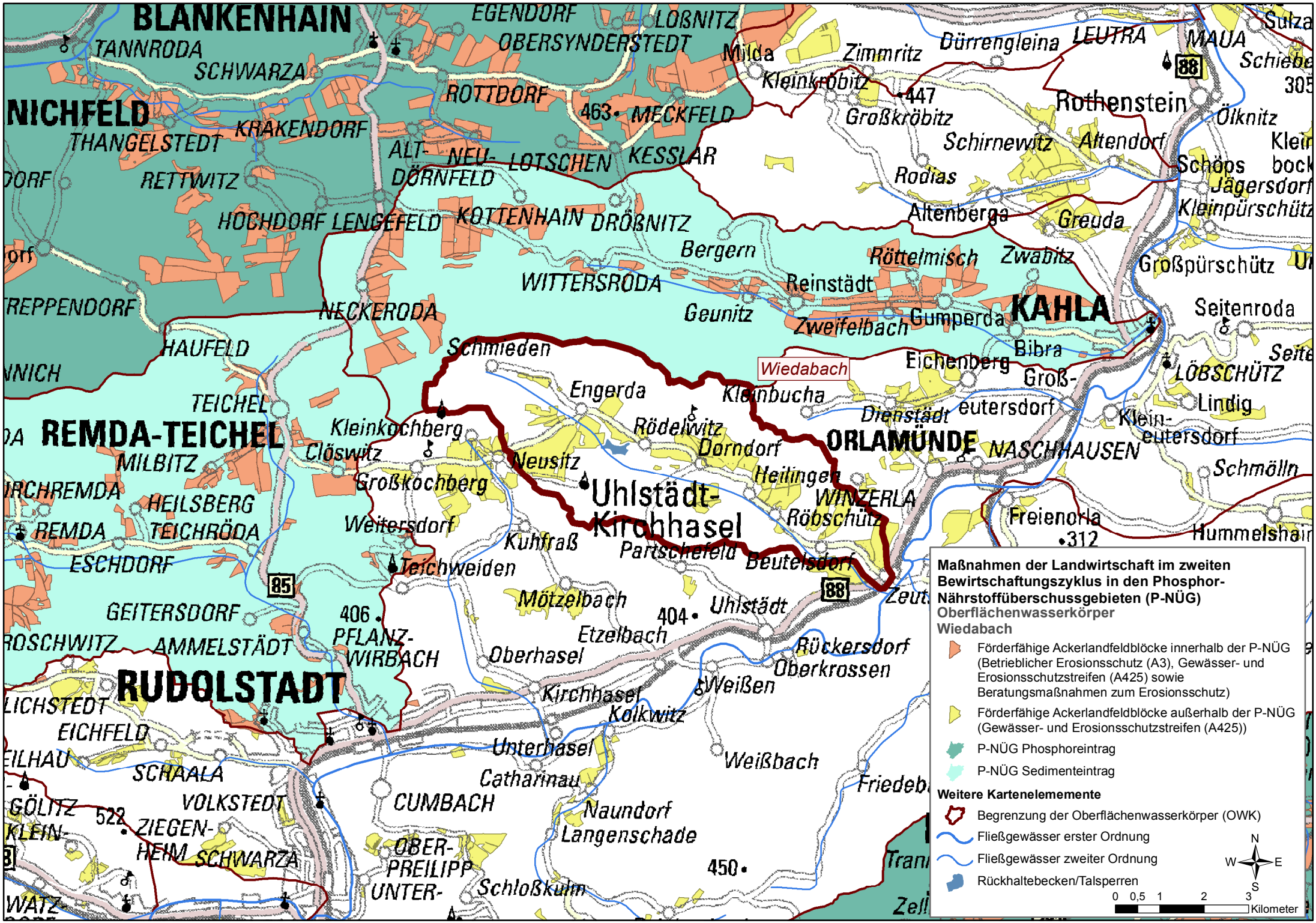
BLANKENHAIN
EGENDORF
LOßNITZ
OBERSYNDERSTEDT
TANNRODA
SCHWARZA
ROTTDORF
NICHFELD
463
MECKFELD
THANGELSTEDT
KRAKENDORF
ALT-
NEU-
LOTSCHEN
KESSLAR
RETTWITZ
DÖRNFELD
HOCHDORF
LENGEFELD
KOTTENHAIN
DRÖßNITZ
Bergern
WITTERSRODA
NECKERODA
Geunitz
Reinstädt
Zweifelbach
Gumperda
KAHLA
HAUFELD
Schmieden
Wiedabach
Eichenberg
Bibra
Groß-
Engerda
Kleinbucha
Dienstädt
eutersdorf
TEICHEL
REMDA-TEICHEL
Kleinkochberg
Rödelwitz
Dorndorf
ORLAMÜNDE
NASCHHAUSEN
Clöswitz
Neusitz
MILBITZ
Großkochberg
Heilingen
WINZERLA
Uhlstädt-
Kirchhasel
HEILSBERG
Röbschütz
REMDA
TEICHRÖDA
Weitersdorf
Kuhfraß
Partschefeld
Beutelsdorf
ESCHDORF
Teichweiden
Mötzelbach
Uhlstädt
GEITERSDORF
406
404
Etzelbach
PFLANZ-
WIRBACH
AMMELSTÄDT
Oberhasel
Rückersdorf
Oberkrossen
RUDOLSTADT
Weißen
Kirchhasel
Kolkwitz
EICHFELD
Unterhasel
Weißbach
SCHAALA
Catharinau
VOLKSTEDT
CUMBACH
Naundorf
522
ZIEGEN-
HEIM
SCHWARZA
Langenschade
OBER-
PREILIPP
450
UNTER-
Schloßkulm
Milda
Zimmritz
Dürrengleina
LEUTRA
MAUA
Kleinkröbitz
447
Großkröbitz
Rothenstein
Schirnewitz
Altendorf
Ölknitz
Rodias
Schöps
Jägersdorf
Altenberga
Greuda
Kleinpürschütz
Röttelmisch
Zwabitz
Großpürschütz
Seitenroda
LÖBSCHÜTZ
Lindig
Klein-
eutersdorf
Schmölln
Freienorla
312
Hummelshain
88
85
Maßnahmen der Landwirtschaft im zweiten Bewirtschaftungszyklus in den Phosphor-Nährstoffüberschussgebieten (P-NÜG)
Oberflächenwasserkörper
Wiedabach
Förderfähige Ackerlandfeldblöcke innerhalb der P-NÜG (Betrieblicher Erosionsschutz (A3), Gewässer- und Erosionsschutzstreifen (A425) sowie Beratungsmaßnahmen zum Erosionsschutz)
Förderfähige Ackerlandfeldblöcke außerhalb der P-NÜG (Gewässer- und Erosionsschutzstreifen (A425))
P-NÜG Phosphoreintrag
P-NÜG Sedimenteintrag
Weitere Kartenelemente
Begrenzung der Oberflächenwasserkörper (OWK)
Fließgewässer erster Ordnung
Fließgewässer zweiter Ordnung
Rückhaltebecken/Talsperren
N
W
E
S
0 0,5 1 2 3
Kilometer